NATIONAL SERVICE SCHEME

H.D.- Jain College,Ara

Dr. D.N. Chaudhary
Programme Officer
N.S.S.,H.D. jain College,Ara
Government of India
Ministry of human Resource Development
Under the Department of youth Affairs and Sports
NSS Regional centre,Patna - 800 020

Mob. : 8873224332
9430220084 (M)

Date 25/09/18

हिन्दुस्तान 06
पटना • बुधवार • 26 सितंबर 2018

स्वच्छता अभियान के तहत कैंपस की सफाई

आरा। एनएसएस द्वारा स्वच्छता ही सेवा कार्यक्रम के तहत विवि परिसर में स्वच्छता अभियान चलाया गया। मौके पर परिषद स्थित बाबू वीर कुंवर सिंह की प्रतिमा की साफ-सफाई की गई। नेतृत्व एनएसएस समन्वयक प्रो दूधनाथ चौधरी ने किया। उन्होंने कहा कि यह अभियान दो अक्टूबर तक चलेगा। उन्होंने स्वयंसेवकों से इस अभियान को सफल बनाने की अपील की। वहीं छात्र कल्याण अध्यक्ष कुंदन कुमार सिंह ने भी छात्रों को स्वच्छता के प्रति जागरूक किया।

मौके पर छात्र संघ अध्यक्ष अमित कुमार सिंह, अनामिका केसरी, भूवन पांडेय, ज्योति, अनुराग, राजन, अमृत, रघुवेंद्र, सनोज, पायल, स्मृति, अनूप सिंह, दीपू मिश्रा, अकाश पांडेय, संजय तिवारी, रोशन कुमार, राहुल सिंह सहित कई स्वयंसेवकों ने हिस्सा लिया। साथ ही जेपी प्रतिमा स्थल पर पौधारोपण किया गया। इसके बाद सफाई की गई। मौके पर निखिल कुमार, शैलेश कुमार राय, मंगलम, कौशल किशोर, नीतीश कुमार, प्रकाश कुमार, प्रदीप कुमार आदि थे।

Programme Officer
N. S. S.
Jain College, Ara

NATIONAL SERVICE SCHEME

H.D.- Jain College,Ara

Dr. D.N. Chaudhary

Programme Officer

N.S.S.,H.D. jain College,Ara

Government of India

Ministry of human Resource Development

Under the Department of youth Affairs and Sports

Mob.: 8873224332

9430220084 (M)

Date..01/12/18

6 दैनिक जागरण पटना, 2 दिसंबर 2018

विश्व एड्स दिवस पर रली निकाल किया जागरूक

जैन कॉलेज के राष्ट्रीय सेवा योजना द्वारा कॉलेज प्रांगण में संगोष्ठी का आयोजन किया गया, एड्स से बचाव को दिए गए कई टिप्स

जासं, आराः विश्व एड्स दिवस के मौके पर शनिवार को शहर में जगह जगह जागरूकता कार्यक्रमों का आयोजन किया गया। प्रमुख कार्यक्रम जिला मुख्यालय स्थित सदर अस्पताल में आयोजित किया गया, जहां से भारी संख्या में एएनएम एवं अन्य स्वास्थ्यकर्मियों ने शहर की सड़कों पर एक जागरूकता रैली भी निकाली। रैली में शामिल लोग जागरूकता से संबंधित तख्तियों को हाथ में लिए लोगों को बखूबी संदेश दे रहे थे। जैन कॉलेज के राष्ट्रीय सेवा योजना द्वारा कॉलेज प्रांगण में रैली व संगोष्ठी का आयोजन किया गया। कार्यक्रम की शुरूआत एनएसएस पदाधिकारी डा. डीएन चौधरी ने किया। अन्य शामिल लोगों में छात्र संघ अध्यक्ष दृष्टि राज, विकास, रवि सिंह, दीपेश कुमार, पायल सिंह, रूपा, रीभा, गौतम, पिंटू एवं जय प्रकाश थे। वहीं राष्ट्रीय सेवा योजना की महाराजा कॉलेज इकाई द्वारा रेड रिबन की पहल पर एक संगोष्ठी का आयोजन प्राचार्य डा. नरेंद्र कुमार के सहयोग से किया गया। कार्यक्रम की अध्यक्षता डा. प्रसुंजय कुमार सिन्हा ने की। अन्य शामिल लोगों में कार्यक्रम पदाधिकारी डा. विकास चंद्र, डा. अभय मिश्र, कुमार राघवेंद्र, प्रो. अनिल सिन्हा, प्रांची, स्वाती, पूजा, स्मृति भारती, प्रिया, मृत्युंजय, रूद्र, सागर थे। धन्यवाद ज्ञापन डा. रागिनी कुमारी ने किया। एनसीसी कैडेट द्वारा एक जागरूकता रैली निकाली गई, जिसका नेतृत्व एनसीसी बटालियन के सुबेदार मेजर हरेराम तारम ने किया। अन्य शामिल लोगों में सुबेदार अंबिका सिंह, सुबेदार सुधाकर मिश्र, सुबेदार संजीव सिंह, सीएचएस सुनील कुमार चौधरी, हवलदार विनोद कुमार आदि थे।

Programme Officer
N. S. S.
H.D. Jain College, Ara

ATIONAL SERVICE SCHEME

H.D.- Jain College Ara

...गाओ-देश बचाओ से गूंज उठा शहर

...काली रैली

...ारा | निज प्रतिनिधि

विश्व एड्स दिवस पर वीर कुंवर सिंह विवि के विभिन्न कॉलिजों और अन्य संस्थाओं द्वारा कार्यक्रम का आयोजन किया गया। जगजीवन कॉलेज एनएसएस स्वयंसेवकों ने विश्व एड्स दिवस पर रैली निकाली।

रैली जगजीवन कॉलेज से चंदवा मोड़ पहुंच संपन्न हो गयी। रैली का नेतृत्व स्वयंसेवक विकास कुमार ने किया। मौके पर पूर्व समन्वयक गुलाब फलाहारी, कार्यक्रम पदाधिकारी अमृत लाल जायसवाल, वरीय स्वयंसेवक भुवन पांडेय,दिनेश प्रसाद, प्रो अजय कुमार शहाबुद्दीन, प्रो मोहन तिवारी, अर्जुन कुमार, चंदन कुमार, अभिषेक कुमार, उज्जवल कुमार,सिंह ,विनोद कुमार, आकाश पांडेय अभय कुमार स्वयंसेवक मौजूद रहे। इधर, एचडी जैन कॉलेज में एनएसएस इकाई द्वारा रैली व संगोष्ठी का आयोजन किया गया। मौके पर विवि एनएसएस समन्वयक प्रो दूधनाथ चौधरी, टीम लीडर सनोज कुमार, कॉलेज छात्र संघ अध्यक्ष दृष्टि राज, विकास, रवि सिंह, दीपेश कुमार, पायल सिंह, रूपा, रिया, गौतम, पिंटू, जय प्रकाश आदि थे। इधर, लायन्स क्लब ऑफ सिमेतियम एवं इसके अन्य सहयोगी संस्थाओं द्वारा आनंद हॉस्पिटल में विश्व एड्स दिवस पर कार्यक्रम का आयोजन किया गया। मुख्य वक्ता डॉ केएन सिन्हा ने कहा कि एड्स एक रोग नहीं बल्कि रोगों का समूह है। इस रोग की जानकारी व इसके प्रति जागरूकता से बचाव ही इसका इलाज है। अध्यक्षता संजीव रंजन ने की व मंच संचालन मेजर राणा प्रताप सिंह और धन्यवाद ज्ञापन मधेश्वर सिंह ने किया। मौके पर आलोक जैन, डॉ विजय गुप्ता, भारत जैन, अनिल गुप्ता, धीरेंद्र जैन, अलख नारायण आदि शामिल थे। यहीं पांच बिहार बटालियन एनसीसी द्वारा जागरूकता रैली निकाली गयी। मौके पर सूबेदार मेजोर करेराम, अखिलेश सिंह, सुधाकर मिश्रा, संजीव सिंह, सुनील कुमार, विनोद कुमार, मनु कुमार आदि मौजूद थे। वहीं महाराजा कॉलेज में एनएसएस और रेड रिबन क्लब द्वारा प्राचार्य प्रो नरेंद्र कुमार की अध्यक्षता में संगोष्ठी हुई। मौके पर डॉ प्रसुंजय कुमार सिन्हा, डॉ विकास चन्द्र, डॉ अभय मिश्रा, रूद्र सागर, डॉ रागिनी कुमारी आदि थे।

NATIONAL SERVICE SCHEME

H. D. Jain College, Ara

NAAC Accredited, Grade B+
www.hdjaincollege.org
E-mail : hdjaincollege@gmail.com

Mob. : 8873224332
9430220084 (M)

Dr. D. N. Chaudhary
Programme Officer
N.S.S., H.D. Jain College, Ara
Government of India
Ministry of Human Resource Development
under the Department of Youth Affairs and Sports
NSS Regional C

Ref. .....

Date 1/12/2018.....

03 हिन्दुस्तान
पटना • रविवार • 02 दिसम्बर 2018

एड्स भगाओ-देश बचाओ से गूंज उठा शहर

निकाली रैली

आरा | निज प्रतिनिधि

विश्व एड्स दिवस पर वीर कुंवर सिंह विवि के विभिन्न कॉलेजों और अन्य संस्थाओं द्वारा कार्यक्रम का आयोजन किया गया। जगजीवन कॉलेज एनएसएस स्वयंसेवकों ने विश्व एड्स दिवस पर रैली निकाली।

रैली जगजीवन कॉलेज से चंदवा मोड़ पहुंच संपन्न हो गयी। रैली का नेतृत्व स्वयंसेवक विकास कुमार ने किया। मौके पर पूर्व समन्वयक गुलाब फलाहारी, कार्यक्रम पदाधिकारी अमृत लाल जायसवाल, वरीय स्वयंसेवक भुवन पांडेय,दिनेश प्रसाद, प्रो अजय कुमार शहाबुद्दीन, प्रो मोहन तिवारी, अर्जुन कुमार, चंदन कुमार, अभिषेक कुमार, उज्जवल कुमार सिंह ,विनोद कुमार, आकाश पांडेय अभय कुमार स्वयंसेवक मौजूद रहे। इधर, एचडी जैन कॉलेज में एनएसएस इकाई द्वारा रैली व संगोष्ठी का आयोजन किया गया। मौके पर विवि एनएसएस समन्वयक प्रो दूधनाथ चौधरी, टीम लीडर सनोज कुमार, कॉलेज छात्र संघ अध्यक्ष दृष्टि राज, विकास, रवि सिंह, दीपेश कुमार, पायल सिंह, रूपा, रिया, गौतम, पिंटू, जय प्रकाश आदि थे। इधर, लायन्स क्लब ऑफ़ मिलेनियम एवं इसके अन्य सहयोगी संस्थाओं द्वारा आनंद हॉस्पिटल में विश्व एडस दिवस पर कार्यक्रम का आयोजन किया गया।

मुख्य वक्ता डॉ केएन सिन्हा ने कहा कि एडस एक रोग नहीं बल्कि रोगों का समूह है। इस रोग की जानकारी व इसके प्रति जागरूकता से बचाव ही इसका इलाज है। अध्यक्षता संजीव रंजन ने की व मंच संचालन मेजर राणा प्रताप सिंह और धन्यवाद ज्ञापन मधेश्वर सिंह ने किया। मौके पर आलोक जैन, डॉ विजय गुप्ता, शरत जैन, अनिल गुप्ता, धीरेंद्र जैन, अलख नारायण आदि शामिल थे। वहीं पांच बिहार बटालियन एनसीसी द्वारा जागरूकता रैली निकाली गयी। मौके पर सूबेदार मेजोर हरेराम, अखिलेश सिंह, सुधाकर मिश्रा, संजीव सिंह, सुनील कुमार, विनोद कुमार, मनु कुमार आदि मौजूद थे। वहीं महाराजा कॉलेज में एनएसएस और रेड रिबन क्लब द्वारा प्राचार्य प्रो नरेंद्र कुमार की अध्यक्षता में संगोष्ठी हुई। मौके पर डॉ प्रसुंजय कुमार सिन्हा, डॉ विकास चन्द्रा, डॉ अभय मिश्रा, रूद्र सागर, डॉ रागिनी कुमारी आदि थे।

NATIONAL SERVICE SCHEME

H. D. Jain College, Ara

NAAC Accredited, Grade B+
www.hdjaincollege.org
E-mail : hdjaincollege@gmail.com

Mob. : 8873224332
9430220084 (M)

Dr. D. N. Chaudhary
Programme Officer
N.S.S., H.D. Jain College, Ara
Government of India
Ministry of Human Resource Development
under the Department of Youth Affairs and Sports
NSS Regional Centre, Patna-800 020

Ref. .....

Date 1.1.2.2018.....

प्रभात खबर

पटना, रविवार 2.12.2018 | 14

आरा प्रभात

जागरूकता व सतर्कता ही एड्स से बचाव : डॉ. नरेंद्र

आरा. विश्व एड्स दिवस पर महाराजा महाविद्यालय के राष्ट्रीय सेवा योजना द्वारा रेड रिबन क्लब की पहल पर संगोष्ठी का आयोजन डॉ नरेंद्र कुमार व डॉ संजय कुमार सिन्हा की अध्यक्षता में की गयी.अध्यक्षीय भाषण में डॉ प्रसुंजय कुमार सिन्हा ने कहा कि एड्स खतरनाक बीमारी है. उन्होंने स्वयंसेवक व स्वयंसेविकाओं को एड्स, एचआईवी के ऐतिहासिक पहलुओं से अवगत कराया. डॉ विकास चंद्र ने इसके वैज्ञानिक पहलुओं की जानकारी दी. डॉ अभय मिश्र एड्स से जुड़ी भ्रांतियों को बताया व स्वयंसेवकों से इसे दूर करने के लिए आगे आने का आह्वान किया. कुमार राघवेंद्र ने रक्तदान के महत्व के बारे में बताया. इस अवसर पर प्रो अनिल कुमार सिन्हा, प्राची, स्वाति, पूजा, स्मृति, भारती, प्रिया, मृत्युंजय सागर, डॉ रागिनी कुमारी आदि उपस्थित थे. वहीं हरप्रसाद दास जैन कॉलेज इकाई द्वारा भी गोष्ठी व रैली का आयोजन किया गया. इस अवसर पर डॉ डीएन चौधरी ने कहा कि एड्स दिवस मनाने की शुरुआत एक दिसंबर 1988 को की गयी थी. इसका मकसद एड्स पीड़ितों की सहायता के लिए राशि जुटाना था. इस अवसर पर दृष्टि राज ,विकास, रवि सिंह, दिवेश कुमार, पायल सिंह, रूपा, रिया आदि उपस्थित थे.

NATIONAL SERVICE SCHEME

H.D.- Jain College,Ara

Dr. D.N. Chaudhary
Programme Officer
N.S.S.,H.D. jain College,Ara
Government of India
Ministry of human Resource Development
Under the Department of youth Affairs and Sports
NSS Regional centre,Patna - 800 020

Mob. : 8873224332
9430220084 (M)

Date. 12/01/2018

agran.com
दैनिक जागरण
पटना, 13 जनवरी 2018 | 13

मानवता की सेवा करना ही सच्चा धर्म : प्राचार्य

जागरण संवाददाता, आरा : शहर के विभिन्न शैक्षिक संस्थानों में स्वामी विवेकानंद की जयंती को राष्ट्रीय युवा दिवस के रूप में मनाया गया। राष्ट्रीय सेवा योजना के बैनर तले हर प्रसाद दास जैन कॉलेज में स्वामी विवेकानंद की जयंती प्राचार्य शैलेन्द्र कुमार ओझा की अध्यक्षता में मनाई गई। अपने संबोधन में प्राचार्य ने छात्र-छात्राओं को स्वामी विवेकानंद के बताए मार्ग पर चलने का आह्वान किया। इस अवसर पर कार्यक्रम पदाधिकारी डॉ.दूधनाथ चौधरी, डॉ. पूर्ति महौर, डॉ. संजय कुमार त्रिपाठी, डॉ.ललन, डॉ. दीपक प्रकाश वर्धन, डॉ.शशिकांत चौबे आदि ने भी अपना विचार प्रकट किया।

कार्यक्रम में स्वयंसेवकों में मंजीत, सनोज, दृष्टि, अनीषा, रजनीकांत, संजना, अरुण, काजल, विकास, श्यामली, पायल, कंचन, नंदिता, नेयाज आदि मौजूद थे। महंत महादेवानंद महिला कॉलेज में स्वामी विवेकानंद की जयंती को युवा दिवस के रूप में मनाया गया। प्राचार्या डॉ.कामिनी सिन्हा ने दीप जलाकर कार्यक्रम का उद्घाटन किया। अपने संबोधन में प्राचार्या ने स्वामी जी के बताए मार्ग पर चलने के लिए प्रेरित किया। वहीं राष्ट्रीय सेवा योजना की इकाई एक और इकाई दो के द्वय कार्यक्रम पदाधिकारी डॉ.विजय लक्ष्मी ओर डॉ.राजीव कुमार ने भी स्वामी जी के व्यक्तित्व पर प्रकाश डाला। इस अवसर पर अनामिका, ज्योति, पूजा, काजल, नीलू, भावना, सृष्टि आदि मौजूद थे। राष्ट्रीय सेवा योजना द्वारा जगजीवन कॉलेज में राष्ट्रीय युवा दिवस मनाया गया।

इस अवसर पर प्राचार्या डॉ.आभा सिंह ने मानवता की सेवा करना ही सच्चा धर्म है। कार्यक्रम में डॉ.गुलाब फलाहारी के अलावे स्वयंसेवकों में अर्जुन दास, उज्ज्वल, आशुतोष आदि थे। अखिल भारतीय विद्यार्थी परिषद् द्वारा स्वामी विवेकानंद की जयंती वीकेएसयू के राधाकृष्णन सभागार में मनाई गई।

03 हिन्दुस्तान
पटना • शनिवार • 13 जनवरी 2018

युवा दिवस के रूप में मनी स्वामीजी की जयंती

आरा। स्वामी विवेकानंद की जयंती शहर के कॉलेजों में एनएसएस इकाई द्वारा राष्ट्रीय युवा दिवस के रूप में मनाई गयी। एमएम महिला कॉलेज में जयंती कार्यक्रम का उद्घघाटन प्राचार्या डॉ कामिनी सिन्हा ने किया। मौके पर कार्यक्रम पदाधिकारी डॉ विजया लक्ष्मी, आदि उपस्थित थी। वही जगजीवन कॉलेज में कार्यक्रम का उद्घघाटन प्राचार्या डॉ आभा सिंह ने किया। वहीं जैन कॉलेज में कार्यक्रम डॉ दूधनाथ चौधरी की अध्यक्षता मे आयोजित हुआ। मौके पर डॉ संजय कुमार त्रिपाटी, डॉ ललन राम, डॉ दीपक प्रकाश वर्धन, डॉ शशिकांत चौबे, छात्र सनोज, रजनीकांत,विकास, अनिषा, काजल, संजना, पायल उपस्थित थी। इधर, विवि के पीजी वाणिज्य विभाग के सभागार में आरएसएस जिला इकाई द्वारा राष्ट्रीय युवा दिवस पर स्वामी विवेकानंद को याद किया गया।

NATIONAL SERVICE SCHEME

H. D. Jain College, Ara

NAAC Accredited, Grade B+
www.hdjaincollege.org
E-mail : hdjaincollege@gmail.com

Mob. : 8873224332
9430220084 (M)

Dr. D. N. Chaudhary
Programme Officer
N.S.S., H.D. Jain College, Ara
Government of India
Ministry of Human Resource Development
under the Department of Youth Affairs and Sports
NSS Regional Centre, Patna-800 020

Ref. ..... Date 21/03/2018.

प्रेस विज्ञप्ति

आज दिनांक 21/03/2018 को हर प्रसाद दास जैन महाविद्यालय, आरा, राष्ट्रीय सेवा योजना के सौजन्य से विश्व वन दिवस के अवसर पर वृक्षा रोपण किया गया। जिसमें लगभग 80 छायादार वृक्ष लगाया गया। इस कार्यक्रम को संचालित करते हुए डॉ दुख नाथ चौधरी ने पर्यावरण पर ध्यान आकृष्ट कराते हुए अगामी पर्यावरण से होने वाले खतरे से बचने का उपाय बताए। उनका कहना है कि पेड़-पौधों को लगाना वैदिक दृष्टिकोण से भी बहुत महत्वपूर्ण है। इस कार्यक्रम में मुख्य रूप से सनोज कुमार, पायल सिंह, मंजित कुमार, साक्षि, श्यामली, अरुण आदि।

21/03/2018
Programme Officer
N. S. S.
H.D. Jain College, Ara

NATIONAL SERVICE SCHEME

H. D. Jain College, Ara

NAAC Accredited, Grade B+
www.hdjaincollege.org
E-mail : hdjaincollege@gmail.com

Mob. : 8873224332
9430220084 (M)

Dr. D. N. Chaudhary
Programme Officer
N.S.S., H.D. Jain College, Ara
Government of India
Ministry of Human Resource Development
under the Department of Youth Affairs and Sports
NSS Regional Centre, Patna-800 020

Ref. .....

Date ..08/09/2017...

प्रेस विज्ञप्ति

आज दिनांक 08/09/17 को विश्व साक्षरता दिवस के अवसर पर प्रधानमंत्री साक्षरता अभियान केन्द्र पर निदेशक से ग्रामिण परिवेश के लोंगों के लिए होने वाले लाभ पर चर्चा किया गया। इस कार्यक्रम का संचालन डॉ दुध नाथ चौधरी ने किया। वहीं डॉ॰ चौधरी का कहना था कि "डीजिटल इंडिया" भारत को आज परिवेश में हर क्षेत्रों गति प्रदान करेगी।

इस कार्यक्रम में मुख्य रूप से सनोज कुमार, पायल सिंह, मंजित, रूपा, श्यामली आदि मौजुद रहे।

08/09/01
Programme Offic

NATIONAL SERVICE SCHEME

H. D. Jain College, Ara

NAAC Accredited, Grade B+
www.hdjaincollege.org
E-mail : hdjaincollege@gmail.com

Mob. : 8873224332
9430220084 (M)

Dr. D. N. Chaudhary
Programme Officer
N.S.S., H.D. Jain College, Ara
Government of India
Ministry of Human Resource Development
under the Department of Youth Affairs and Sports
NSS Regional Centre, Patna-800 020

Ref. .....

Date 12/09/17.....

प्रेस विज्ञप्ति

आज दिनांक 12/09/17 को हर प्रसाद जैन महाविद्यालय आरा, राष्ट्रीय सेवा योजना के तहत जमीरा में डिजिटल इंडिया के कार्यक्रम का समापन किया गया। यह कार्यक्रम डिजिटल इंडियाँ जागरूकता सम्बधित था जो 11/09/17 से 12/09/17 तक चलाया गया। इस कार्यक्रम का संचालन डॉ दुध नाथ चौधरी ने किया। उक्त मौके पर स्वयंसेवकों में मंजित कुमार, पायल सिंह, रनोज कुमार, चिन्टू चौबे, रूपा, अनिषा आदी मौजुद थी।

12/09/2017
Programme Officer
N.S.S.
H.D. Jain College, Ara

NATIONAL SERVICE SCHEME

H. D. Jain College, Ara

NAAC Accredited, Grade B+
www.hdjaincollege.org
E-mail : hdjaincollege@gmail.com

Mob. : 8873224332
9430220084 (M)

Dr. D. N. Chaudhary

Programme Officer
N.S.S., H.D. Jain College, Ara
Government of India
Ministry of Human Resource Development
under the Department of Youth Affairs and Sports
NSS Regional Centre, Patna-800 020

Ref. .....

Date 02-10-18.....

प्रेस विज्ञप्ति

आज दिनांक 02-10-18 को हर प्रसाद दास जैन महाविद्यालय, आरा राष्ट्रीय सेवा योजना इकाई के तहत विश्व विद्यालय स्तर पर स्वच्छ भारत अभियान के तहत सदर अस्पताल में अवस्थित महात्मा गाँधी की प्रतिमा का साफ-सफाई एवं अस्पताल के प्रत्येक वार्डों में भी साफ-सफाई करायी गई। ये कार्य क्रम 25-09-2018 से 02-10-18 तक लागातार विभिन्न स्थानों पर किया गया। वहीं उक्त मौके पर कार्यक्रम पदाधिकारी डॉ० दुधनाथ चौधरी ने महात्मा गाँधी की सोच स्वच्छता पर बल देते हुए स्वच्छ भारत की सपने को साकार करने पर बल दिये। वहीं इस कार्यक्रम को सफल बनाने में पायल सिंह, मंजित कुमार, अनोज कुमार, सानि, श्यामली, आदि।

Chaudhary
02/10/18
Programme Officer
N. S.
H.D. Jain College, Ara

NATIONAL SERVICE SCHEME

H. D. Jain College, Ara
NAAC Accredited, Grade B+
www.hdjaincollege.org
E-mail : hdjaincollege@gmail.com
Mob. : 8873224332
9430220084 (M)

Dr. D. N. Chaudhary
Programme Officer
N.S.S., H.D. Jain College, Ara
Government of India
Ministry of Human Resource Development
under the Department of Youth Affairs and Sports
NSS Regional Centre, Patna-800 020

Ref. .....

Date 25/11/2017

प्रेस विज्ञप्ति

आज दिनांक 25/11/2017 को हर प्रसाद दास जैन महाविद्यालय, आरा राष्ट्रीय सेवा योजना के सौजन्य से आनाइट में भारत सरकार की योजना "प्रधान मंत्री उज्ज्वला योजना के विषय में गरीब परीवार के महिलाओं को विस्तृत रूप से अवगत कराया गया। इस कार्यक्रम का संचालन डॉ० दुध नाथ चौधरी ने की एवं उक्त मौके पर स्वंयसेवकों एवं गरीब महिलाओं को सम्बोधित करते हुए इसके लाभ को बताया। इस कार्यक्रम को सफल रूप देने में निम्न स्वंयसेवकों भुमिका सार्थक रही है। जिसमें पायल सिंह, मनोज कुमार, मंजित कुमार, अनिता कुमारी संजना आदी।

25/11/2017
Programme Officer
N. S. S.
H.D. Jain College, Ara

NATIONAL SERVICE SCHEME

H. D. Jain College, Ara

NAAC Accredited, Grade B+
www.hdjaincollege.org
E-mail : hdjaincollege@gmail.com

Mob. : 8873224332
9430220084 (M)

Dr. D. N. Chaudhary
Programme Officer
N.S.S., H.D. Jain College, Ara
Government of India
Ministry of Human Resource Development
under the Department of Youth Affairs and Sports
NSS Regional Centre, Patna-800 020

Ref. ..... Date 14/11/17.....

प्रेस विज्ञप्ति

आज दिनांक 14/11/2017 को हर प्रसाद दास जैन महाविद्यालय, आरा के एन॰एस॰एस॰ इकाई के द्वारा चाचा नेहरू के आदर्शों एवं बालकों के प्रति स्नेह को दर्शाते हुए बाल दिवस के थिम "KIDS TAKE OVER" पर चर्चा करते हुए बच्चों में प्रतियोगिता कराया गया। वहीं उक्त मौके पर मिठाई एवं टॉफी के साथ पेन्सिल, कापि भी वितरीत किया गया। वही कार्यक्रम का संचालन डॉ॰ दुध नाथ चौधरी ने किया। उक्त मौके पर स्वयं सेविका पायल सिंह का कहना था कि बच्चें देश के भविष्य हैं, अतः बच्चों को सम्पूर्ण रूप रूप से विकसीत करना ही हमारे राष्ट्र को सबलता प्रदान करेगा। इस कार्यक्रम को सफल बनाने में पायल, सनोज, साक्षि, श्यामली, अरूण आदि सामिल हैं।

14/11/2017
Programme Officer
N. S. S.
H.D. Jain College, Ara

NATIONAL SERVICE SCHEME

H. D. Jain College, Ara

NAAC Accredited, Grade B+
www.hdjaincollege.org
E-mail : hdjaincollege@gmail.com

Mob. : 8873224332
9430220084 (M)

Dr. D. N. Chaudhary
Programme Officer
N.S.S., H.D. Jain College, Ara
Government of India
Ministry of Human Resource Development
under the Department of Youth Affairs and Sports
NSS Regional Centre, Patna-800 020

Ref. .....

Date 20/11/2017

प्रेस विज्ञप्ति

आज दिनांक 20-11-2017 को हर प्रसाद जैन महाविद्यालय, आरा राष्ट्रीय सेवा योजना इकाई के तहत पर्यावरण चेतना माह के रूप में एकदिवसीय कार्यक्रम का आयोजन किया गया। जिसके तहत जमीरा गाँव स्थित नगरी नदी का सफाई किया गया। इस कार्यक्रम का संचालन कार्यक्रम पदाधिकारी डॉ० दुध नाथ चौधरी ने किये. उन्होंने प्रकृति से जोड कर नदियों को महत्वपूर्ण बताए। इसे कार्यक्रम को सफल बनाने के लिए पायल सिंह, मंजित कुमार, सनोज कुमार, गौतम, रुचि, अनिता आदि मौजुद रहे।

20/11/2017
Programme Officer
H.D. Jain College, Ara

NATIONAL SERVICE SCHEME

H. D. Jain College, Ara

NAAC Accredited, Grade B+
www.hdjaincollege.org
E-mail : hdjaincollege@gmail.com

Mob. : 8873224332
9430220084 (M)

Dr. D. N. Chaudhary
Programme Officer
N.S.S., H.D. Jain College, Ara
Government of India
Ministry of Human Resource Development
under the Department of Youth Affairs and Sports
NSS Regional Centre, Patna-800 020

Ref. .....

Date 22/11/17

आज दिनांक 22/11/17 को हर प्रसाद दास जैन महाविद्यालय आरा राष्ट्रीय सेवा योजना इकाई के तहत जमिरा स्थित मध्य बिहार ग्रामिण बैंक में शाखा प्रबंधक से प्रधान मंत्री जन धन योजना के विस्तृत जानकारी प्राप्त करके वहा के ग्रामिणों को उसके लाभ के विषय में बताया गया। इस कार्य को धरातल पर वास्तविक रुप से लाने के लिए कुछ वरिष्ठ नागरीकों एवं बैंक प्रबन्धक महोदय के साथ एक मिटिंग की गई। इस कार्य में कार्यक्रम पदाधिकारी डॉ० दुख नाथ चौधरी एवं स्वयंसेवकों में मंजित कुमार, पायल सिंह, साक्षि, सनोज कुमार, श्यामली, रुपा, रश्मि, अनिषा, संजना आदि।

22/11/017
Programme Officer
N. S.
H.D. Jain C... Ara

NATIONAL SERVICE SCHEME

H. D. Jain College, Ara
NAAC Accredited, Grade B+
www.hdjaincollege.org
E-mail : hdjaincollege@gmail.com
Mob. : 8873224332
9430220084 (M)

Dr. D. N. Chaudhary
Programme Officer
N.S.S., H.D. Jain College, Ara
Government of India
Ministry of Human Resource Development
under the Department of Youth Affairs and Sports
NSS Regional Centre, Patna-800 020

Ref. ..... Date 23/11/17

प्रेस विज्ञप्ति

आज दिनांक 23/11/17 को हर प्रसाद दास जैन महाविद्यालय आरा राष्ट्रीय सेवा योजना इकाई के तहत जमिरा स्थित मध्य बिहार ग्रामिण बैंक एवं ग्राहक सेवा केंद्र में आये ग्रामिणों तथा गाँव में भी लोगों को जन धन योजना एवं प्रधान मंत्रि जीवन बिमा योजना के बारे जागरूक किया गया। इस कार्यक्रम को संचालित करते इस कार्यक्रम पदाधिकारी डॉ० दुध नाथ चौधरी ने सरकार के द्वारा संचालित हर एक कार्यक्रम पर जोर देते हुए इसके लाभ पर प्रकाश डाले वही उनका कहना था कि सरकार की योजना, अगर गावों में सकार हो जाए तो लगभग पूर्ण भारत वर्ष में वह योजना सफल हो जाएगा इस कार्य क्रम को सफल बनाने के लिए बहुत सारे ग्रामिण एवं स्वंयसेवकों में पायल सिंह, सनोज कुमार, काजल, साक्षि श्यामली चिन्टु चौबे आदी मौजुद थे।

23/11/017
Programme Officer
N. S.
H.D Jain College, Ara

H.D.JAIN COLLEGE,ARA

NATIONAL SERVICE SCHEME

SWATCHHATA PAKHWARA

(01/08/19- 15/08/19)

REPORT

19/08/19

Mahila bal vikas

Sr. No.	Name of Programs	Date	Name of the Speaker invited to address NSS Volunteers	No. of NSS Volunteers			Total Man Hours Devoted
				Male	Female	Total	
1	Seminar+ Oath	1/8/2019	Dr. Anuj Rajak	12	8	20	2 hrs.
2	Cleaning Institution	2/8/2019 to 7/8/2019	No. of Areas Cleaned	Male	Female	Total	Total Man Hours Devoted
	a) class		06	13	17	30	2 hrs.
	b) Laboratories		02	13	17	30	1 hrs.
	c)Libraries		01	13	17	30	1 hrs.
	d) Toilets		01	13	17	30	1 hrs.
	e) Lawns		02	13	17	30	1 hrs.
	f) Roads		03	13	17	30	1.5 hrs.
	g) Auditorium		01	13	17	30	1.5 hrs.
	Total		16	13	17	30	9 hrs.
3	Door to Door Campaigning in the slum on swachhata	8/8/2019	02	12	13	25	3 hrs.
	Total		02	12	13	25	3 hrs.
4	Intensive Selected Places	10/8/2019 to 13/8/2019					
	a) Hospitals		01	09	08	17	2 hrs.
	b) Railway Station		01	09	08	17	1 hrs.
	c) Bus Stand		01	09	08	17	1 hrs.
	d) Historical Places		01	09	08	17	3 hrs.
	Total		04	09	08	17	7 hrs.
5	Reviews of activities during the fortnight, future plans to sustain the cleanliness	14/8/2019	No. of Meeting of NSS Volunteers held in their campus under the Head of the institution	16	09	25	2 hrs.
	Total		01	16	09	25	2 hrs.

Date 19/8/19

19/8/19

Signature of Programming Officer

Programme Officer
N. S. S.
W D Lain College, Ara

कॉलेज में सफाई कर एनएसएस के स्वयंसेवकों ने ली स्वच्छता की शपथ

संवाददाता ▷ आरा

एचडी जैन कॉलेज राष्ट्रीय सेवा योजना के द्वारा स्वच्छ भारत मिशन के तहत स्वच्छता पखवारा कैंप के दौरान महाविद्यालय परिसर में स्वच्छता अभियान चलाया गया. इस दौरान शहर के स्वच्छ भारत मिशन के नोडल ऑफिसर सह एनएसएस पदाधिकारी डॉ डीएन चौधरी ने उपस्थित स्वयंसेवकों को स्वच्छता की शपथ दिलायी. उन्होंने शपथ के दौरान कहा मैं स्वयं स्वच्छता के प्रति सजग रहूंगा और उसके लिए समय दूंगा. मैं न गंदगी करूंगा न ही किसी को करने दूंगा. इस विचार के साथ गांव-गांव या गली-गली स्वच्छ भारत मिशन का प्रचार करूंगा. मैं जो आज शपथ ले रहा हूं व अन्य 100 व्यक्तियों से भी दिलवाऊंगा. इसके लिए मैं प्रयास करूंगा. मुझे पूरा विश्वास है कि स्वच्छता की तरफ बढ़ाया गया मेरा हर एक कदम पूरे भारत देश को स्वच्छ बनाने में मददगार साबित होगा. मौके पर रिसर्च स्कॉलर निर्मल कुमार, विकास कुमार, गर्ल्स लीडर पायल सिंह, अनामिका सिंह, अनीष यादव, हरीश, रविशंकर, अमित, निखिल, रूपा, अमृता, प्रियंका, ऋषिकेश, निशु शर्मा, रुचि प्रिया, गौतम एवं सनोज चौधरी उपस्थित थे.

सफाई करते एनएसएस के स्वयंसेवक.

स्वच्छता के लिए चलाया जागरूकता अभियान

आरा | निज प्रतिनिधि

स्थानीय एचडी जैन कॉलेज राष्ट्रीय सेवा योजना द्वारा स्वच्छ भारत मिशन के तहत आयोजित स्वच्छता पखवारा के दौरान शहर के सिद्धनाथ मंदिर में स्वच्छता को ले जागरूकता अभियान चलाया गया।

गर्ल्स लीडर पायल सिंह ने उपस्थित श्रद्धालुओं से पानी को कम से कम मात्रा में इस्तेमाल करने की अपील की। मौके पर स्वयंसेवक विकास कुमार ने कहा कि सुंदर शहर बनाने में सभी को साफ-सफाई के प्रति जिम्मेवारी लेनी होगी। वहीं जूलॉजी की छात्रा अनामिका सिंह ने कहा कि केवल औपचारिकता के लिए कार्यक्रम नहीं हो रहा है। शहरवासियों को संदेश दिया जा रहा है कि पढ़ाई के साथ-साथ शहर को आकर्षक बनाने में लगे हैं।

मौके पर एनएसएस पदाधिकारी डॉ डीएन चौधरी, सड़क सुरक्षा अम्बेसडर सनोज चौधरी और विकास, अमित अनामिका सिंह, मंजीत कुमार, अरूण, गौतम सिंह आदि थे।

एचडी जैन कॉलेज

- स्वस्छ भारत मिशन के तहत चला जागरूकता अभियान
- सभी को साफ-सफाई के प्रति जिम्मेवारी लेनी होगी

पर्यावरण संरक्षण को पाठ्यक्रम में किया शामिल

आरा। शहर के जगदेव नगर में ब्लू बेल्स स्कूल में पौधरोपण का कार्य किया गया। मौके पर विद्यालय प्रबन्धन ने कहा कि मिशन गो ग्रीन के तहत पर्यावरण संरक्षण के तहत बच्चों को इसकी संरक्षा करने का संकल्प दिलाया जा रहा है। इसके तहत बच्चे पौधरोपण करेंगे। इसमें उन्हें अंक भी मिलेगा। विद्यार्थियों को एक गमले में पौधे लगाना है और उसे प्रतिदिन पानी डालना है। उसी के आधार पर नंबर दिया जाएगा। इस विषय में पास होना अनिवार्य है। स्कूल प्रबंधन ने दावा किया कि भोजपुर का यह पहला स्कूल है, जहां यह लागू किया गया है।

माला सिन्हा, श्रुचि समेत अन्य मौजूद थे।

स्वयंसेवकों ने किया पौधरोपण

आरा। एचडी जैन कॉलेज की एनएसएस इकाई स्वच्छ भारत मिशन के तहत आयोजित स्वच्छता पखवारा के तीसरे दिन शहर के सदर अस्पताल कैंपस की साफ सफाई की गयी। इसके साथ ही स्वयंसेवकों ने पौधरोपण भी किया। मौके पर गर्ल्स लीडर पायल सिंह, प्राचार्य प्रो शैलेंद्र कुमार ओझा, एनएसएस पदाधिकारी डॉ डीएन चौधरी, अनामिका सिंह, मंजीत कुमार, सनोज चौधरी, अरुण, गौतम, निशु, निभा, रूपा, अमृता, सताक्षी, हरीश, निखिल, ऋषिकेश, रविशंकर, संजना आदि मौजूद थी।

इधर, बीएसएस कॉलेज बचरी पीरो में एनएसएस इकाई ने पर्यावरण संरक्षण अभियान के तहत प्राचार्य डॉ

एनएसएस ने वन महोत्सव पर किया पौधारोपण

पौधारोपण करते शिक्षक व छात्र .

आरा. राष्ट्रीय सेवा योजना एचडी जैन कॉलेज के द्वारा वन महोत्सव के दौरान पौधारोपण किया गया. मौके पर कॉलेज के प्राचार्य डॉ शैलेंद्र कुमार ओझा ने पौधे का महत्व बताते हुए कहा कि आज जिस तरह वृक्षों की कटाई हो रही है, उसे रोकना होगा. इसके लिए खासकर युवा पीढ़ी को आगे आकर जहां भी हरे पेड़ काटे जा रहे हों, उनको समझाना होगा. अगर नहीं मानते हैं तो पुलिस को जानकारी देनी होगी, ताकि पुलिस कार्रवाई करे. मौके पर कॉलेज के एनएसएस पदाधिकारी डॉ डीएन चौधरी ने कहा कि पौधा लगा देने मात्र से हमलोगों का कर्तव्य पूरा नहीं हो जाता, जबतक हमलोग उसे वृक्ष में परिवर्तन नहीं कर देते हैं. वहीं शिक्षकों में डॉ अजय मिश्र, डॉ ललित सागर, डॉ अंजली गुप्त, डॉ मशुद अहमद, डॉ सतीश सिंह, डॉ स्मिता जैन ने भी विचार व्यक्त किये. स्वयंसेवकों में जशिम इकबाल, धीरज कुमार, सनोज चौधरी, विकास, मंजीत, पायल, अनीषा, निशु, निभा, रूपा, अमृता, सताक्षी, हरीश, निखिल, ऋषिकेश, रविशंकर, संजना आदि सैकड़ों छात्रों ने भाग लिया.

स्वयंसेवकों को स्वच्छता की शपथ दिलाई गई

आरा। एचडी जैन कॉलेज की राष्ट्रीय सेवा योजना इकाई की ओर से स्वच्छ भारत मिशन के तहत आयोजित स्वच्छता पखवारा कैंप के दौरान महाविद्यालय परिसर में स्वच्छता को ले स्वयंसेवकों को शपथ दिलाई गयी। मौके पर छात्र-छात्राओं ने आरा शहर को साफ रखने का संकल्प लिया। मौके पर स्वच्छ भारत मिशन के नोडल ऑफिसर सह एनएसएस पदाधिकारी डॉ डीएन चौधरी, रिसर्च स्कॉलर निर्मल कुमार, विकास कुमार, गर्ल्स लीडर पायल सिंह, अनामिका सिंह, अनीषा यादव, हरीश, रविशंकर, अमित, निखिल, रूपा, अमृता, प्रियंका, ऋषिकेश, निशु शर्मा, रुचि प्रिया, गौतम व सनोज चौधरी उपस्थित थे।

स्टेशन व बस स्टैंड में चला सफाई अभियान

सफाई अभियान में लगे एनएसएस स्वयंसेवक.

आरा. एचडी जैन कॉलेज राष्ट्रीय सेवा योजना के द्वारा स्वच्छ भारत मिशन के तहत स्वच्छता पखवारा कैंप के दौरान शहर के स्टेशन एवं सरकारी बस स्टैंड परिसर की साफ-सफाई की गयी. स्टेशन परिसर में स्वयंसेवकों के द्वारा सफाई किये जाने पर उपस्थित यात्रियों की भीड़ जुट गयी. कुछ वरिष्ठ यात्रियों ने इस कार्य की सराहना की और आगे से हर तरह के कचरे का डस्टबीन में डालने का संकल्प लिया. गर्ल्स लीडर पायल सिंह ने उपस्थित सफाई कर्मियों को कार्य के प्रति जिम्मेदारी की याद दिलायी. मौके पर कॉलेज के प्राचार्य प्रो शैलेंद्र कुमार ओझा, एनएसएस पदाधिकारी डॉ डीएन चौधरी, सुरक्षा एंबेसडर सनोज चौधरी, अनामिका सिंह, मंजीत कुमार, अरुण, गौतम, निशु, निभा, रूपा, अमृता, सताक्षी, हरीश, निखिल, ऋषिकेश, रविशंकर, रुचि, प्रिया आदि मौजूद थे.

स्वयंसेवकों ने की स्टेशन व बस स्टैंड की सफाई

एनएसएस

आरा | निज प्रतिनिधि

एचडी जैन कॉलेज की एनएसएस इकाई के स्वयंसेवकों ने स्वच्छ भारत मिशन के तहत आयोजित स्वच्छता पखवारा कैम्प के चौथे दिन शहर के स्टेशन व सरकारी बस स्टैंड परिसर की साफ-सफाई की।

स्टेशन परिसर में स्वयंसेवकों के सफाई किये जाने पर उपस्थित यात्रियों की भीड़ जुट गई। कुछ वरिष्ठ यात्रियों ने इस कार्य की सराहना की और आगे से कोई भी कचरा डस्टबीन में डालने का संकल्प लिया। मौके पर गर्ल्स लीडर पायल सिंह ने उपस्थित सफाई कर्मचारियों को अपने कार्य के प्रति जिम्मेदार रहने की अपील की साथ ही लोगों को साफ-सफाई रखने को जागरूक किया।

मौके पर कॉलेज के प्राचार्य प्रो शैलेंद्र कुमार ओझा, एनएसएस पदाधिकारी डॉ डीएन चौधरी, सड़क सुरक्षा अम्बेसडर सनोज चौधरी एवं स्वयंसेवकों में अनामिका सिंह, मंजीत कुमार, अरूण, गौतम, निशु, निभा, रूपा, अमृता, सताक्षी, हरीश, निखिल, ऋषिकेश, रविशंकर आदि थे।

न कॉलेज के स्वयंसेवकों चलाया स्वच्छता अभियान

वता बोले- डस्टबिन में ही डालें कचड़ा

एजुकेशन रिपोर्टर | आरा

डी जैन कॉलेज के राष्ट्रीय ा योजना की ओर से स्वच्छ भारत मिशन के तहत स्वच्छता पखवाड़ा कैम्प के दौरान आरा रेलवे स्टेशन व सरकारी बस स्टैंड परिसर ी साफ-सफाई की गई। नेतृत्व ीडर पायल सिंह ने किया। कुछ रिष्ठ यात्रियों ने इस कार्य की राहना की और आगे से कोई भी कचड़ा डस्टबीन में डालने का प्रण लिया। गर्ल्स लीडर पायल सिंह ने कहा कि कचड़ा को जहां-तहां फेंकने से बिमारी फैलती है। इससे बचना होगा, कूड़े को डस्टबीन में ही डालना चाहिए। एक भारत का जिम्मेवार नागरिक होने पर दूसरे को कचरा फैलाने से रोकना होगा। तभी हमारा शहर और गांव साफ एवं स्वस्थ रहेगा। लोगों को जागरूक भी किया गया। मौके पर कॉलेज के प्राचार्य डॉ.शैलेन्द्र ओझा, एनएसएस पदाधिकारी डॉ.डीएन चौधरी, सड़क सुरक्षा एंबेसडर सनोज चौधरी एवं स्वयंसेवकों में अनामिका सिंह, मंजीत कुमार, अरूण, गौतम, निशु, निभा, रूपा, अमृता, सताक्षी, हरीश, निखिल, ऋषिकेश, रविशंकर, रुचि प्रिया व अन्य शामिल रहे।

स्वयंसेवकों ने की स्टेशन व बस स्टैंड की सफाई

एनएसएस

आरा | निज प्रतिनिधि

एचडी जैन कॉलेज की एनएसएस इकाई के स्वयंसेवकों ने स्वच्छ भारत मिशन के तहत आयोजित स्वच्छता पखवारा कैम्प के चौथे दिन शहर के स्टेशन व सरकारी बस स्टैंड परिसर की साफ-सफाई की।

स्टेशन परिसर में स्वयंसेवकों के सफाई किये जाने पर उपस्थित यात्रियों की भीड़ जुट गई। कुछ वरिष्ठ यात्रियों ने इस कार्य की सराहना की और आगे से कोई भी कचरा डस्टबीन में डालने का संकल्प लिया। मौके पर गर्ल्स लीडर पायल सिंह ने उपस्थित सफाई कर्मचारियों को अपने कार्य के प्रति जिम्मेदार रहने की अपील की साथ ही लोगों को साफ-सफाई रखने को जागरूक किया।

मौके पर कॉलेज के प्राचार्य प्रो शैलेंद्र कुमार ओझा, एनएसएस पदाधिकारी डॉ डीएन चौधरी, सड़क सुरक्षा अम्बेसडर सनोज चौधरी एवं स्वयंसेवकों में अनामिका सिंह, मंजीत कुमार, अरूण, गौतम, निशु, निभा, रूपा, अमृता, सताक्षी, हरीश, निखिल, ऋषिकेश, रविशंकर आदि थे।

एनएसएस वॉलिंटियर्स ने किया पौधरोपण

सिटी रिपोर्टर | आरा

एचडी जैन कॉलेज में वन महोत्सव के दौरान पौधारोपण एवं स्वच्छता अभियान एनएसएस के वॉलंटियर्स ने किया। वॉलंटियर्स ने स्वच्छता अभियान चलाकर पूरे कॉलेज की सफाई किया और पौधे लगाए। मौके पर कॉलेज के प्रिंसिपल डॉ शैलेन्द्र कुमार ओझा ने पौधे का महत्व बताया। कहा कि आज जिस तरह वृक्षों की कटाई हो रही उसके लिए खासकर युवा पीढ़ी को आगे आना होगा। जिनके द्वारा हरा पेड़ काटा जा रहा, उनको समझाएंगे, अगर नहीं मानते तो पुलिस के पास कॉल करेंगे। कॉलेज के एनएसएस पदाधिकारी डॉ डीएन चौधरी ने कहा कि पौधा लगा देने से हमलोग का कर्तव्य पूरा नहीं होता, जबतक हम उसे वृक्ष में परिवर्तन नहीं कर देते। उस दौरान उपस्थित शिक्षकों में अजय मिश्रा, डॉ ललित सागर, डॉ अंजली गुप्ता, डॉ मसूद व स्वयंसेवकों में नाशिम इकबाल, धीरज कुमार, सनोज चौधरी, विकास, मंजीत, पायल, अनीषा, निशु, निभा, रूपा, अमृता, सताक्षी, ऋषिकेश, रवि कई एनएसएस

जैन कॉलेज में पौधरोपण करते एनएसएस के वॉलंटियर्स।

सिद्धनाथ मंदिर में एनएसएस ने चलाया सफाई अभियान

सफाई अभियान में शामिल एनएसएस के स्वयंसेवक.

- स्वच्छता और सफाई को लेकर दी गयी भक्तों की जानकारी

संवाददाता ▷ आरा

एचडी जैन कॉलेज राष्ट्रीय सेवा योजना द्वारा स्वच्छ भारत मिशन के तहत स्वच्छता पखवारा को लेकर शहर के गर्दा स्थित सिद्धनाथ मंदिर में स्वच्छता के प्रति जागरूकता अभियान चलाया गया. मौके पर गर्ल्स लीडर पायल सिंह ने उपस्थित श्रद्धालुओं से पानी को कम-से-कम मात्रा में इस्तेमाल करने की अपील की. विकास कुमार ने कहा कि सुंदर शहर बनाने में हम सभी को सफाई के प्रति जागरूक होना होगा. वहीं जूलॉजी की छात्रा अनामिका सिंह ने कहा कि हमलोग केवल औपचारिकता के लिए कार्यक्रम नहीं कर रहे. बल्कि हम शहरवासियों को यह संदेश दे रहे हैं कि पढ़ाई के साथ-साथ शहर को एक आकर्षक शहर बनाने में लगे हैं. उन्होंने इसमें सभी कॉलेज की छात्र-छात्राओं को बढ़-चढ़कर भाग लेने की अपील की. मौके पर कॉलेज के प्राचार्य प्रो शैलेंद्रनाथ ओझा एवं एनएसएस पदाधिकारी डॉ डीएन चौधरी, सुरक्षा अंबेसडर सनोज चौधरी, विकास, अमित अनामिका सिंह, मंजीत कुमार, अरुण, गौतम सिंह, निशु शर्मा, निभा, रूपा, अमृता, सताक्षी, हरीश, निखिल, ऋषिकेश, रविशंकर, रवि प्रिया आदि ने भाग लिया.

एचडी जैन कॉलेज कैंपस की हुई सफाई

आरा. एचडी जैन कॉलेज राष्ट्रीय सेवा योजना द्वारा स्वच्छ भारत मिशन के तहत स्वच्छता पखवारा कैंप के दौरान कॉलेज कैंपस की सफाई की गयी व अन्य छात्र-छात्राओं को भी स्वच्छता के प्रति जागरूक किया गया. गर्ल्स लीडर पायल सिंह ने कहा कि स्वच्छता जीवन में काफी महत्व रखता है. इससे आदमी निरोग रहता है व वातावरण भी अच्छा रहता है. मौके पर सनोज चौधरी, पायल सिंह, विकास, अमित अनामिका सिंह, मंजीत कुमार, अरुण, गौतम सिंह, निशु शर्मा, निभा, रूपा, अमृता, सताक्षी, हरीश, निखिल, ऋषिकेश, रविशंकर, रवि, प्रिया आदि ने भाग लिया.

है तो विश्वविद्यालय एक्ट में इस तरह का नियम है कि कुलपति इस पर स्वयं निर्णय ले सकते हैं. उन शिक्षकों के कार्य की योग्यता को देखकर उनकी सेवा संपुष्टि करने का अधिकार उन्हें है. कुलपति के आदेश के बाद महाराजा कॉलेज के उन दोनों शिक्षकों की सेवा संपुष्टि पर मुहर लगा दी गयी. बैठक में प्रति कुलपति प्रो नंद किशोर साह, कुलसचिव कर्नल श्यामानंद झा, वनस्पति विभाग के विभागाध्यक्ष डॉ सीएस चौधरी व डीके कॉलेज, डुमरांव के राजनीतिशास्त्र विभाग के वरीय असिस्टेंट प्रो. राजू मंची मौजूद थे.

एनएसएस स्वयंसेवकों ने की सफाई

आरा. एचडी जैन कॉलेज राष्ट्रीय सेवा योजना के द्वारा स्वच्छ भारत के तहत स्वच्छता पखवारा कैंप के तीसरे दिन शहर के सदर अस्पत कैंपस की सफाई के साथ स्वयंसेवकों ने पौधारोपण किया. मौके पर लीडर पायल सिंह ने उपस्थित लोगों से सफाई रखने की अपील की अस्पताल कर्मचारियों से अपील की कि पौधे को प्रतिदिन पानी देते ताकि पौधे वृक्ष बन सकें. मौके पर कॉलेज के प्राचार्य प्रो शैलेंद्र कुम ओझा, एनएसएस पदाधिकारी डॉ डीएन चौधरी, अनामिका सिंह, कुमार, सनोज चौधरी, अरुण, गौतम, निशु, निभा, रूपा, अमृता, हरीश, निखिल, ऋषिकेश, रविशंकर आदि छात्रों ने भाग लिया.

वृक्षों की कटाई रोकने के लिए आगे आएं युवा

उदयनगर/सहार | एक संवाददाता

भोजपुर के स्कूल-कॉलेजों में गुरुवार को वन महोत्सव मनाया गया। इसके तहत प्रांगण में पौधरोपण के साथ ही बच्चों में पौधों का वितरण किया गया।

शहर के एचडी जैन कॉलेज की एनएसएस इकाई के स्वयंसेवकों ने पौधरोपण किया। प्राचार्य डॉ शैलेन्द्र कुमार ओझा ने पौधरोपण के महत्व को बताते हुए कहा कि आज जिस तरह वृक्षों की कटाई हो रही है, इसके लिए आम लोगों खासकर युवा पीढ़ी को आगे आना होगा। जिम्मेदारी लेनी होगी कि जहां भी हरे पेड़ काटे जा रहे हैं, उसे रोका जाये। मौके पर कॉलेज के एनएसएस पदाधिकारी डॉ डीएन चौधरी, डॉ अजय मिश्रा, डॉ ललित सागर, डॉ अंजली गुप्ता, डॉ मशुद अहमद, डॉ शतीस सिंह, डॉ स्मिता जैन, स्वयंसेवक जशिम इकबाल, धीरज कुमार आदि मौजूद थी।

वन महोत्सव के तहत विद्यार्थियों को पौधे देते वरिष्ठ वैज्ञानिक डॉ पीके द्विवेदी।

NATIONAL SERVICE SCHEME
H.D. Jain College, Ara

Dr. Ashok Kumar
NSS
Programme Officer
H.D. Jain College, Ara
Government of India
Ministry of Human Resource Development
Under the Department of Youth Affairs and Sports
NSS Regional Centre, Patna - 800 020

Mob : 9835294362

Ref. .....

Date 16.3.18

सेवा में -

समन्वयक
राष्ट्रीय सेवा योजना, वी० के० एम० यू० आरा।

विषय - सात दिवसीय आवासीय विशेष शिविर लगाने के संबंध में।

महाशय,

सूचित करना है कि एस० डी० जैन कॉ० आरा द्वितीय यूनिट राष्ट्रीय सेवा योजना द्वारा बनाईठ मुसहर टोली आरा में सात दिवसीय विशेष आवासीय शिविर दिनांक 19.3.18 से 25.3.18 तक संचालित है।

भवदीय

अशोक कुमार
16.3.18
कार्यक्रम पदाधिकारी
(द्वितीय यूनिट)
राष्ट्रीय सेवा योजना
एस० डी० जैन कॉलेज
आरा।

NATIONAL SERVICE SCHEME

H.D. Jain College, Ara

Dr. Ashok Kumar

Mob : 9835294362

NSS
Programme Officer
H.D. Jain College, Ara
Government of India
Ministry of Human Resource Development
Under the Department of Youth Affairs and Sports
NSS Regional Centre, Patna - 800 020

Ref. .....

Date 16.3.18

सेवा में -

समन्वयक
राष्ट्रीय सेवा योजना, बी० के० एम० यू० आरा।

विषय - सात दिवसीय आवासीय विशेष शिविर लगाने के संबंध में।

महाशय,

सूचित करना है कि एस० डी० जैन कॉलेज आरा द्वितीय यूनिट राष्ट्रीय सेवा योजना द्वारा जनाइड मुसहर टोली आरा में सात दिवसीय विशेष आवासीय शिविर दिनांक 19.3.18 से 25.3.18 तक संचालित है।

भवदीय

अशोक कुमार
16.3.18
कार्यक्रम पदाधिकारी
(द्वितीय यूनिट)
राष्ट्रीय सेवा योजना
एस० डी० जैन कॉलेज
आरा।

AME	FATHER'S NAME	CLASS	SESSION
DAK KUMAR	VISHWANATH CHOUDHARY	I.Sc	2017-2019
AVINDRA KUMAR	JAY RAM YADAV	I.Com	2017-2019
VINAY KUMAR SINGH	INDRA DEO SINGH	Msc-I	2017-2019
ABHISHEK KUMAR	VINOD KUMAR CHOUBEY	I.Com	2017-2019
BRAJESH KR. SINGH	DADAN SINGH	I.Com	2017-2019
RAJANIKANT PANDEY	OMPRAKASH PANDEY	Bsc-I	2017-2020
RITESH SINGH	NAGENDRA SINGH	Bsc-I	2016-2019
TRILOKI SINGH	SANJAY KISHOR SINGH	Bsc-II	2015-2018
VIKASH KUMAR	SHUBASH YADAV	Bsc-I	2016-2019
VISHNU KR. SINGH	JITENDRA KR. SINGH	Bsc-II	2015-2018
MD. ASLAM JAWED	MD. AKIL JAWED	Bsc-I	2017-2020
NEYAZ AKHTER	ZUBAIR AKHTER	MA. II	2016-2018
ANMOL KUMAR	SHISHU KR. SINGH	Msc I	2017-2019
ARUN KUMAR	TRIDEO THAKUR	Bsc II	2015-2018
MANOJ KUMAR	ANIL SINGH	Bsc I	2016-2019
VIKASH KUMAR	SUNIL RAM	I.A-I	2017-2019
RISHIRESH KR. RAJ	SRI KISHUN PRASAD	I.A.-II	2016-2018
AKASH KUMAR	SRI SURESH KUMAR	IA	2016-2018
VICKY KR. RAM	ASHOK RAM	IA-II	2016-2018
PRAKASH KUMAR	SURESH KUMAR	IA	2017-2019
ARKESH KR. YADAV	SRI SUBASH SINGH	IA	2017-2019
ANJEET KUMAR	NIRMAL KR. SINGH	Msc-I	2017-2019
SANOJ KUMAR	VISHANATH CHOUDHARY	Bsc-I	2017-2020
ANJEET KUMAR	NIRMAL KR. SINGH	Bsc-III	2014-2017
HUL KUMAR	MADANJEET KUMAR	BA-I	2017-2020
RDEEP KUMAR		BA-II	2015-2018
ANI KUMARI	GOVIND JI PANDEY	B.Com-I	2016-2019
AM KUMARI	LAL MOHAR UPADHYAY	Bsc-III	2015-2018
VKA KUMARI	LAL BABU THAKUR	BA-I	2017-2020

	FATHER'S NAME	CLASS	SESSION
A KUMARI		MA - I	2018 - 2019
I KUMARI	MOHAN PRASAD	BSC II	2015 - 2019
A KUMARI	MOHAN SINGH	BA - I	2017 - 2020
SHTI RAJ	RAJENDRA KUMAR	BA - I	2016 - 2019
RITA RAJ	RAJENDRA KUMAR	ISC	2016 - 2018
ANJANA SRIVASTAVA	SANJAY SRIVASTAVA	BA - I	2017 - 2020
PAYAL SINGH	RAJ NARAYAN SINGH	BSC III	2015 - 2018
ANSHU KUMARI	BIRENDRA CHOUBEY	I A	2016 - 2018
NANDITA	SRI BISHESHWAR TIWARI	I A	2017 - 2019
SHILPI KUMARI	NANDJEE THAKUR	BA - I	2017 - 2020
SHYAMLI KUMARI	SANTOSH KR. SINGH	BA	2017 - 2020
SAKSHI PRIYA		BSC	2017 - 2020
KAJAL KUMARI	KAMALA KANT PANDEY	MSC - I	2017 - 2019
NIKITA KUMARI	RAJESH BHAGAT	I A	2017 - 2019
AAROHI GUPTA	MR. ANIL KR. GUPTA	I. Com	2016 - 2018
RAHUL KUMAR SINGH	NAVLAKH SINGH	MA	2017 - 2019
RADHIKA KUMARI	BIGAN CHAUDHARY	BA - I	2016 - 2019
HIRALAL KUMAR	SHIVNARAYAN CHAUDHARY	I SC	2016 - 2018
RITESH KUMAR	CHANDESHWAR CHOUDHARY	I SC	2016 - 2018
ABDULLAH IQBAL	IQBAL HUSSAIN	I SC	2017 - 2019
VILKAMAL SINGH	RAVINDRA SINGH	B.SC - III	2014 - 17

05.04.18
प्रधानाचार्य
डा० रा० जैन कॉलेज
आरा

5/4/18

Programme Officer
N. S. S.
R.D. Jain College, Ara

NATIONAL SERVICE SCHEME

H. D. Jain College, Ara

NAAC Accredited, Grade B+
www.hdjaincollege.org
E-mail : hdjaincollege@gmail.com

Mob. : 8873224332
9430220084 (M)

Dr. D. N. Chaudhary
Programme Officer
N.S.S., H.D. Jain College, Ara
Government of India
Ministry of Human Resource Development
under the Department of Youth Affairs and Sports
NSS Regional Centre, Patna-800 020

Ref. .....

Date 26.3.18.....

कॉलेज परिसर में चलाया स्वच्छता अभियान

आरा. राष्ट्रीय सेवा योजना जैन कॉलेज की द्वितीय इकाई द्वारा कॉलेज परिसर में स्वच्छता अभियान चलाया गया. मौके पर उपस्थित इकाई के कार्यक्रम पदाधिकारी डॉ अशोक कुमार ने स्वच्छता अभियान के महत्व की चर्चा की और कहा कि युवाओं के आगे आने से ही यह महा अभियान सफल होगा. प्रथम इकाई के कार्यक्रम पदाधिकारी डॉ दूधनाथ चौधरी ने कहा कि इस काम को निष्ठा से करने की जरूरत है, ताकि हमारा वातावरण प्रदूषण से मुक्त व साफ-सुंदर रहे. अभियान में जशीम इकबाल, धीरज कुमार, सनोज कुमार, मंजीत कुमार, विकास, पायल, दृष्टि, अनीषा, शिल्पी, अरुण, राहुल, रजनीकांत, शैलेंद्र, विष्णु ओझा आदि शामिल थे.

Programme Officer
N. S. S.
H.D. Jain College, Ara

NATIONAL SERVICE SCHEME

H.D.- Jain College,Ara

Dr. D.N. Chaudhary
Programme Officer
N.S.S.,H.D. jain College,Ara
Government of India
Ministry of human Resource Development
Under the Department of youth Affairs and Sports
NSS Regional centre,Patna - 800 020

Mob. : 8873224332
9430220084 (M)

Date 25/09/18

हिन्दुस्तान 06
पटना • बुधवार • 26 सितंबर 2018

स्वच्छता अभियान के तहत कैंपस की सफाई

आरा। एनएसएस द्वारा स्वच्छता ही सेवा कार्यक्रम के तहत विवि परिसर में स्वच्छता अभियान चलाया गया। मौके पर परिषद स्थित बाबू वीर कुंवर सिंह की प्रतिमा की साफ-सफाई की गई। नेतृत्व एनएसएस समन्वयक प्रो दूधनाथ चौधरी ने किया। उन्होंने कहा कि यह अभियान दो अक्टूबर तक चलेगा। उन्होंने स्वयंसेवकों से इस अभियान को सफल बनाने की अपील की। वहीं छात्र कल्याण अध्यक्ष कुंदन कुमार सिंह ने भी छात्रों को स्वच्छता के प्रति जागरूक किया।

मौके पर छात्र संघ अध्यक्ष अमित कुमार सिंह, अनामिका केसरी, भूवन पांडेय, ज्योति, अनुराग, राजन, अमृत, रघुवेंद्र, सनोज, पायल, स्मृति, अनूप सिंह, दीपू मिश्रा, अकाश पांडेय, संजय तिवारी, रोशन कुमार, राहुल सिंह सहित कई स्वयंसेवकों ने हिस्सा लिया। साथ ही जेपी प्रतिमा स्थल पर पौधारोपण किया गया। इसके बाद सफाई की गई। मौके पर निखिल कुमार, शैलेश कुमार राय, मंगलम, कौशल किशोर, नीतीश कुमार, प्रकाश कुमार, प्रदीप कुमार आदि थे।

Programme Officer
N. S. S.
H.D. Jain College, Ara

NATIONAL SERVICE SCHEME

H. D. Jain College, Ara

NAAC Accredited, Grade B+
www.hdjaincollege.org
E-mail : hdjaincollege@gmail.com

Mob. : 8873224332
9430220084 (M)

Dr. D. N. Chaudhary
Programme Officer
N.S.S., H.D. Jain College, Ara
Government of India
Ministry of Human Resource Development
under the Department of Youth Affairs and Sports
NSS Regional Centre, Patna-800 020

पटना, शनिवार
22.12.2018 | प्रभात खबर

सहभागिता निभाने के लिए किया गया जागरूक

आरा. शहर के जैन कॉलेज में राष्ट्रीय सेवा योजना के द्वारा महाविद्यालय परिसर में एक शैक्षणिक सेमिनार का आयोजन किया गया. अध्यक्षता कॉलेज के प्राचार्य प्रो शैलेंद्र कुमार ओझा ने की. सेमिनार में छात्र व छात्राओं को उच्च शिक्षण के साथ- साथ विभिन्न गतिविधियों में हिस्सा लेने के लिए जागरूक किया गया. स्वयंसेवकों के द्वारा राष्ट्रीय सेवा योजना, एनसीसी, स्पोर्ट्स व सांस्कृतिक कार्यक्रम में शत-प्रतिशत अपनी सहभागिता निभाने के लिए प्रेरित किया गया. वहीं महाविद्यालय में विभिन्न संकाय के अध्ययनरत छात्र व छात्राओं को ज्यादा- से- ज्यादा वर्ग में उपस्थिति दर्ज कराने के लिए उत्साहित किया गया. शिक्षक संघ के अध्यक्ष एवं भूगोल विभागाध्यक्ष डॉ ललित सागर ने कहा कि छात्रों को बेहतर शिक्षण के साथ ही साथ बौद्धिक सांस्कृतिक एवं सामाजिक गतिविधियों में हम सभी शिक्षक शत- प्रतिशत मदद करेंगे. वनस्पतिशास्त्र के डॉ सीएस चौधरी ने अपने वक्तव्य में छात्रों को ज्यादा- से- ज्यादा महाविद्यालय में क्लास कराने के लिए प्रेरित किया. पैसा कमानेवाले निजी संस्थानों का विरोध किया. कार्यक्रम का मुख्य रूप से संचालन करते हुए कॉलेज के प्रॉक्टर व विवि के एनएसएस समन्वयक डॉ डीएन चौधरी ने अपनी संबोधन में छात्रों को समाज के मुख्य धारा, छात्र जीवन में छात्रों के लिए उचित व्यवस्था, विशेष रूप से महाविद्यालय की छात्राओं के लिए सामाजिक, शैक्षणिक एवं सांस्कृतिक व्यवस्थाओं पर जोर देने की बात रखी. मौके जंतु विज्ञान के विभागाध्यक्ष डॉ अजित सिंह, बॉटनी के विभागाध्यक्ष डॉ सतीश, संस्कृत के विभागाध्यक्ष डॉ अनुज रजक, डॉ अजय मिश्रा, धीरज कुमार, सनोज कुमार, सत्येंद्र कुमार, पायल सिंह, अनीषा, रवि, मिथलेश कुमार, अशोक कुमार, अरुण, विकास ,चिंटू,जयप्रकाश, रुचि, साक्षी, श्यामली, नेहा, काजल सहित कई मौजूद थे.

हिन्दुस्तान
पटना • शनिवार • 22 दिसम्बर 2018

Date 21/12/2018

बिहार

विद्यार्थियों की उपस्थिति बढ़ाने पर

जैन कॉलेज

आरा | निज प्रतिनिधि

शिक्षा की गुणवत्ता सुधारने और वर्ग में विद्यार्थियों की उपस्थिति बढ़ाने की नयी पहल जैन कॉलेज की ओर से की गयी है। इसके लिए सेमिनार आयोजित कर विद्यार्थियों को कॉलेज आने के लिए प्रेरित किया गया। इसमें शिक्षकों के साथ-साथ छात्र-छात्राओं ने बढ़-चढ़ कर हिस्सा लिया। साथ ही प्रतिदिन कॉलेज आने का संकल्प लिया। हालांकि यह संकल्प कितना पूरा होता है, यह आने वाला समय बतायेगा।

शुक्रवार को राष्ट्रीय सेवा योजना की एचडी जैन कॉलेज इकाई की ओर से कॉलेज परिसर में शैक्षणिक सेमिनार का आयोजन किया गया। अध्यक्षता कॉलेज के प्राचार्य प्रो शैलेन्द्र कुमार ओझा ने की। सेमिनार में छात्र-छात्राओं के उच्च शिक्षण के साथ ही विभिन्न गतिविधियों जैसे महाविद्यालय परिसर में अनिवार्य रूप से संचालित राष्ट्रीय सेवा योजना, एनसीसी, स्पोर्ट्स, सांस्कृतिक कार्यक्रम में शत-प्रतिशत अपनी सहभागिता निभाने के लिए प्रेरित किया गया। वहीं महाविद्यालय में विभिन्न संकायों के अध्ययनरत छात्र-छात्राओं को ज्यादा से ज्यादा वर्ग में उपस्थिति दर्ज कराने के लिए उत्साहित किया गया। मौके पर कॉलेज शिक्षक संघ के अध्यक्ष व भूगोल विभागाध्यक्ष डॉ ललित सागर ने अपने संबोधन में कहा कि पठन-पाठन के साथ-साथ हर प्रकार की गतिविधियों के संचालन में शिक्षक संघ विद्यार्थियों के साथ है। वहीं वनस्पति शास्त्र के डॉ सीएस चौधरी ने विद्यार्थियों को अधिकाधिक क्लास करने के लिए प्रेरित किया। उन्होंने केवल पैसा कमाने का उद्देश्य रखने वाले निजी संस्थानों का विरोध किया।

छात्रों से समाज की धारा से जुड़ने का आ

कॉलेज प्रॉक्टर एवं वीर कुंवर विश्वविद्यालय के एनएसएस समन्वयक डॉ डीएन चौधरी ने छात्राओं से समाज की मुख्य धार जुड़ने का आह्वान किया। उन्होंने सामाजिक, शैक्षणिक एवं सांस्कृति व्यवस्थाओं पर जोर देते हुए कॉलेज संचालित स्पोर्ट्स और कल्चरल से जुड़ने के लिए प्रेरित किया।

हिन्दुस्तान 06
पटना • गुरुवार • 20 दिसंबर 2018

उपस्थित बढ़ाने के लिए सेमिनार कल

आरा। एचडी जैन महाविद्यालय प्रबंधन ने वर्ग में छात्र-छात्राओं की उपस्थिति सुनिश्चित कराने को ले सेमिनार आयोजित करने का निर्णय लिया है। यह सेमिनार शुक्रवार को कॉलेज में आयोजित किया जायेगा।

इसमें कॉलेज में क्लास करना क्यों जरूरी है सहित अन्य बिंदुओं पर चर्चा होगी। इसके अलावा खेल और सांस्कृतिक गतिविधियों को बढ़ावा देने पर भी मंथन होगा। सेमिनार को प्राचार्य प्रो शैलेन्द्र ओझा,डॉ डीएन चौधरी कॉलेज शिक्षक संघ के अध्यक्ष डॉ ललित सागर संबोधित करेंगे।

पटना, शनिवार, 22 दिसंबर, 2018 | 15

जैन कॉलेज में शैक्षणिक सेमिनार

प्राचार्य बोले- पढ़ाई के साथ-साथ क्रियेटिविटी दिखाएं छात्र-छात्राएं

एजुकेशन रिपोर्टर | आरा

राष्ट्रीय सेवा योजना एचडी जैन कॉलेज आरा के द्वारा महाविद्यालय परिसर में एक शैक्षणिक सेमिनार का आयोजन किया गया। अध्यक्षता कॉलेज के प्राचार्य डा शैलेन्द्र कुमार ओझा ने की। इस सेमिनार में छात्र छात्राओं के उच्च शिक्षण के साथ ही विभिन्न गतिविधियों जैसे, महाविद्यालय परिसर में अनिवार्य रूप से संचालित राष्ट्रीय सेवा योजना, स्पोर्ट्स, संस्कृति कार्यक्रम में शत प्रतिशत अपनी सहभागिता निभाने के लिए प्रेरित किया गया। वहीं महाविद्यालय में विभिन्न संकाय के अध्ययनरत छात्र छात्राओं को ज्यादा से ज्यादा वर्ग में उपस्थिति दर्ज कराने के लिए उत्साहित किया गया। भूगोल विभागाध्यक्ष डॉ ललित सागर ने कहा कि छात्रों यह सुनिश्चित कराये की महाविद्यालय में आपलोगों को बेहतर शिक्षण के साथ ही साथ बौद्धिक सांस्कृतिक एवं सामाजिक गतिविधियों में हम सभी शिक्षक शत प्रतिशत मदद करेंगे। वनस्पति शास्त्र के प्रोफेसर डॉ सीएस चौधरी ने अपने वक्तव्य में छात्रों को ज्यादा से ज्यादा महाविद्यालय में क्लास करने के लिए प्रेरित किये और वहीं पैसा कमाने वाले निजी संस्थानों का विरोध किये। मौके पर जन्तु विज्ञान के विभागाध्यक्ष डॉ अजित सिंह, बॉटनी के विभागाध्यक्ष डॉ सतीश सर, संस्कृत विभागाध्यक्ष डॉ अनुज रजक ,डॉ अजय मिश्रा, धीरज कुमार , सनोज कुमार, सत्येन्द्र कुमार, पायल सिंह , अनीषा, रवि, मिथलेश कुमार, अशोक कुमार, अरुण, विकास, चिंटू, जयप्रकाश, रुचि ,नेहा,काजल व अन्य मौजूद रहे।

NATIONAL SERVICE SCHEME

H. D. Jain College, Ara

NAAC Accredited, Grade B+
www.hdjaincollege.org
E-mail : hdjaincollege@gmail.com

Mob. : 8873224332
9430220084 (M)

Dr. D. N. Chaudhary
Programme Officer
N.S.S., H.D. Jain College, Ara
Government of India
Ministry of Human Resource Development
under the Department of Youth Affairs and Sports
NSS Regional Centre, Patna-800 020

Ref. .....

Date 24/09/018.....

4 दैनिक जागरण पटना, 25 सितंबर 2018

दैनिक जागरण संस्कारशाला

स्वयंसेवकों ने गीत संगीत से लोगों का मन मोहा

विश्वविद्यालय में राष्ट्रीय सेवा योजना के स्थापना दिवस समारोह का उद्घाटन करते अतिथि

जागरण संवाददाता,आरा: राष्ट्रीय सेवा योजना का 44वां स्थापना दिवस समारोह सोमवार को वीकेएसयू में धूमधाम से मनाया गया। कार्यक्रम का उद्घाटन वीसी डॉ. नंद किशोर साहा ने दीप प्रज्ज्वलित कर किया। विवि परिसर में इस मौके पर भाग लेने वाले स्वयंसेवकों ने गीत, संगीत, नृत्य, भाषण व कविता पाठ किया। एमएम महिला कॉलेज की स्वयंसेवकों में ज्योति, अनामिका, हर्षिता, पल्लवी ने लघु नाटक प्रस्तुत किया। एचडी जैन कॉलेज के स्वयंसेवकों ने सनोज, पायल, साक्षी, सुप्रिया महाराजा कॉलेज के अमृत सिंह, निधान, राघवेन्द्र, राहुल सिंह, एसबी कॉलेज के गौरव पाण्डेय, अमन, जगजीवन कॉलेज के भुवन पाण्डेय, अनुराग, के.के मंडल कॉलेज डुमरांव के सत्यम, कुमारी जूली, ने गीत प्रस्तुत कर सबका मन मोह लिया। इस मौके पर विवि के राष्ट्रीय सेवा योजना के समनवयक डॉ. डीएन. चौधरी, शैलेश राय, अमित कुमार सिंह, सजंय तिवारी, राजन कुमार समेत कई लोग उपस्थित थे।

मंथन कार्यक्रम में होगा छात्र नेताओं का जुटान

जागरण संवाददाता,आरा: भारतीय राष्ट्रीय छात्र संगठन के प्रदेश अध्यक्ष चुन्नु सिंह ने कहा कि संगठन की ओर से 29 व 30 सितंबर को मंथन कार्यक्रम का शुभारंभ भागलपुर से किया जाएगा। जिसमें प्रदेश भर से संगठन के छात्र नेताओं का जमावड़ा होगा। इस सम्मेलन के माध्यम से एनएसयूआई अपनी संगठनात्मक गतिविधियों के अलावा बिहार की राजनीति में छात्र-छात्राओं, शिक्षक-शिक्षकेतर कर्मचारियों की भावनाओं को मजबूती से रखने वाले नेतृत्व की खोज समेत संगठनात्मक गतिविधियों पर आत्मचिंतन किया जाएगा। सोमवार को भोजपुर दौरे पर आए श्री सिंह ने शहीद भवन में पत्रकारों से बातचीत करते हुए कहा कि शिक्षा में बढ़ती अराजकता, छात्र राजनीति के माध्यम से बिहार में बढ़ रही राजनीतिक असमानता को दूर कर राजनीति का शुद्धिकरण करने जैसे मुद्दों पर भी फैसला लिया जाएगा। कार्यक्रम में कांग्रेस पार्टी के कई नेता विधायक और सांसद भी शिरकत करेंगे। कार्यक्रम का मुख्य उद्देश मंथन के माध्यम से बिहार में एक नए नेतृत्व और सकारात्मक नेतृत्व की खोज करना है। मौके पर भोजपुर जिला कांग्रेस अध्यक्ष त्रिवेणी प्रसाद सिंह, एनएसयूआई के प्रदेश महासचिव प्रशांत ओझा, एनएसयूआई के जिला अध्यक्ष मनीष सिंह डुलडुल, विश्वविद्यालय संयोजक नवीन शंकर पाठक, युवा कांग्रेस के प्रदेश सचिव राणा प्रताप सिंह, कमलेश कुमार धवन, सागर, विशाल, राजवीर, आलोक कुमार, गौतम, बन्टी कुमार, प्रकाश कुमार, गिरीश कुमार राय, अजय कुमार तिवारी उर्फ मुनमुन आदि थे।

शहीद भवन में प्रेसवार्ता करते प्रदेश अध्यक्ष व जिलाध्यक्ष • जागरण

NATIONAL SERVICE SCHEME

H.D.- Jain College,Ara

Dr. D.N. Chaudhary

Programme Officer

N.S.S.,H.D. jain College,Ara

Government of India

Ministry of human Resource Development

Under the Department of youth Affairs and Sports

NSS Regional centre,Patna - 800 020

Mob.: 8873224332

9430220084 (M)

Ref.....

Date.27/09/18

प्रभात खबर

पटना, मंगलवार

25.09.2018 | 14

वीकेएसयू में राष्ट्रीय सेवा योजना का मना 49वां स्थापना दिवस

संवाददाता ▷ आरा.

विश्व विद्यालय के राधाकृष्णन भवन में राष्ट्रीय सेवा योजना का 49वां स्थापना दिवस धूमधाम से मनाया गया. अध्यक्षता कुलपति प्रो नंद किशोर साह ने किया. मुख्य अतिथि छात्र कल्याण अध्यक्ष डॉ कुंदन कुमार सिंह थे. मंच का संचालन छात्र संघ अध्यक्ष अमित कुमार सिंह व धन्यवाद ज्ञापन एनएसएस के समन्वयक डॉ दूधनाथ चौधरी ने किया. कार्यक्रम की शुरुआत दीप प्रज्वलित कर किया गया. स्थापना दिवस पर कई स्वयंसेवकों ने गीत, संगीत, नृत्य, भाषण व कविता पाठ प्रस्तुत किया. महिला कॉलेज की ज्योति, अनामिका, हर्षिता व पल्लवी के द्वारा लघु नाटिका का आयोजन किया गया. जैन कॉलेज के सनोज, पायल, साक्षी, सप्रिया, महाराजा कॉलेज के अमृक सिंह निब्रान, राघवेंद्र व राहुल सिंह, एसबी कॉलेज से गौरव पाठक व अमन, जगजीवन कॉलेज से भुवन पांडेय, अनुराग, केके मंडल, डुमरांव से सत्यम व कुमारी जूली ने गीत संगीत में भाग लिया.

स्थापना दिवस पर दीप प्रज्वलित करते डीएसडब्लू व अन्य.

कार्यक्रम में मौजूद स्वयंसेवक.

कुलपति ने स्वयंसेवकों को दिया प्रमाणपत्र : स्थापना दिवस पर कुलपति प्रो नंद किशोर साह ने स्वयंसेवकों को प्रमाणपत्र देकर उनका मनोबल बढ़ाया. उन्होंने कहा कि एनएसएस स्वयंसेवकों की भूमिका समाज में निःस्वार्थ भाव करने की रही है. असहायों की सहायता करना, समाज में साफ-सफाई के लिए जागरूकता फैलाना, शिक्षा के प्रति लोगों को जागरूक करना व समाज में विभिन्न प्रकार की विकृतियों के प्रति युवा वर्ग को प्रेरित करने सहित अन्य कार्य काफी सराहनीय रहे हैं. एनएसएस के समन्वयक डॉ. दूधनाथ चौधरी ने कहा कि छुट्टी के दिनों में स्वयंसेवकों द्वारा इस तरह से बढ़-चढ़कर स्वच्छता के प्रति लोगों को जागरूक करने का कार्य बहुत ही काबिले तारीफ है. उन्होंने ने कहा कि स्थापना दिवस को सफल बनाने में इन स्वयंसेवकों का बहुत ही बड़ा योगदान रहा है. इनके बिना यह स्थापना दिवस बनाना संभव नहीं था. मौके पर डॉ रमेश कुमार, डॉ केसी चौधरी, डॉ ददन सिंह व डॉ रम्या देवी, शैलेश राय, जशीम इकबाल, अनुराग सिंह, विशाल वैश्य संजय कुमार व राजन कुमार सहित कई मौजूद थे.

Programme Officer
N. S. S.
H.D. Jain College, Ara

आज का दिन

1654 में ब्रिटेन और डेनमार्क के बीच व्यापारिक संधि हुई।

स्थापना दिवस पर गीत, संगीत, नृत्य, भाषण व कविता का पाठ, स्वयंसेवकों ने प्रतियोगिताओं में हिस्सा लेकर वाहवाही लूटी

निःस्वार्थ भाव से कार्य करते हैं एनएसएस कैडेट

वीसी ने कहा

आरा | निज प्रतिनिधि

एनएसएस स्वयंसेवकों की भूमिका समाज में निस्वार्थ भाव से कार्य करने की रही है। असहायों की सहायता करना, समाज में साफ -सफाई का अलख जगाना, शिक्षा के प्रति जागरूक करना और समाज में व्याप्त विभिन्न प्रकार की कुरीतियों के प्रति युवाओं को प्रेरित करना एनएसएस का मुख्य उद्देश्य है।

उक्त बातें वीर कुंवर सिंह विवि के प्रभारी कुलपति प्रो नंदकिशोर साह ने विवि राधाकृष्णन भवन स्थित सभागार मे एनएसएस के 49वें स्थापना दिवस पर आयोजित समारोह को संबोधित करते हुए कही। कुलपति ने एनएसएस के उद्देश्यों पर भी प्रकाश डाला और अपने संस्मरण को छात्रों को सुनाया। कहा कि पठन-पाठन के अतिरिक्त हर छात्रों का यह कर्तव्य होना चाहिए कि वे समाज सेवा में कुछ समय व्यतीत करे। इसके पूर्व स्थापना दिवस पर आयोजित समारोह का उंद्घाटन छात्र कल्याण अध्यक्ष प्रो. कुंदन कुमार सिंह ने किया। प्रो सिंह ने कहा कि विवि एनएसएस से जुड़ कर स्वयंसेवकों ने विवि का नाम देश में रौशन किया है। अपनी उपलब्धियों से विवि एनएसएस की एक अलग पहचान है। अतिथियों का स्वागत विश्वविद्यालय एनएसएस समन्वयक प्रो दूधनाथ चौधरी व संचालन वरीय स्वयंसेवक अमित कुमार सिंह ने किया। मौके पर राष्ट्रपति से सम्मानित स्वंयसेवक शैलेश कुमार राय, जसीम इकबाल व अमित कुमार को समन्वयक एवं कुलपति ने पौधा देकर सम्मानित किया। कार्यक्रम में प्रो केसी चौधरी, प्रो रमण, संजय तिवारी, ददन सिंह, रंभा, राजन कुमार आदि मौजूद थे।

वीर कुवंर सिंह विवि के राधाकृष्णन सभागार मे एनएसएस स्थापना दिवस समारोह का दीप जलाकर उद्घाटन करते छात्र कल्याण अध्यक्ष प्रो कुंदन सिंह व समन्वयक प्रो. डीएन चौधरी सहित अन्य। • हिन्दुस्तान

सांस्कृतिक कार्यक्रम की प्रस्तुतिः समारोह में वीर कुंवर सिंह विवि अंतर्गत आने वाले कई अंगीभूत व संबद्ध कालेजों के स्वयंसेवकों और कार्यक्रम पदाधिकारियों ने हिस्सा लिया। मौके पर स्वयंसेवकों द्वारा गीत, संगीत, नृत्य, भाषण और कविता पाठ किया गया। कई कॉलेजों के प्रतिभागियों ने सांस्कृतिक कार्यक्रम में अपनी बेहतर प्रस्तुति से समां बांधा। मौके पर एमएम महिला कॉलेज की छात्रा ज्योति, अनामिका, हर्षिता तथा पल्लवी ने लघु नाटिका प्रस्तुत किया। जैन कॉलेज के सनोज, पायल, साक्षी, सुप्रिया, महाराजा कॉलेज के अमृत सिंह, राघवेंद्र, राहुल सिंह, एसबी कॉलेज के गौरव पाठक, जगजीवन कॉलेज से भुवन पांडेय, अनुराग, के के मंडल कॉलेज डुमराव के सत्यमेव, पूजा कुमारी, जुली, ममता, कविता आदि स्वयंसेवकों ने गीत - संगीत के प्रतियोगिताओं में हिस्सा लेकर जमकर वाहवाही लूटी।

रक्तदान करने वाली संस्थाओं मानित

हिन्दुस्तान

पटना • मंगलवार • 25 सितंबर 2018 06

राष्ट्र ... अ... प्रज ... आ... ब्ल... रही कह... रक्त आगे आभ... रेड क्र... जो भी ... हरसंभव मदद की जायेगी।

संस्थाओं को किया गया सम्मानितः स्थापना दिवस पर एक वर्ष के दौरान स्वैच्छिक रक्तदान करने वाली संस्थाओं को सम्मानित किया गया। इन्हें प्रशस्ति पत्र देकर सम्मानित संस्था ने

NATIONAL SERVICE SCHEME

Dr. D.N. Chaudhary
Programme Officer

H.D. - Jain College, Ara

Mob. : 8873224332
9430220084 (M)

2.4/09/18

NATIONAL SERVICE SCHEME

H.D.- Jain College,Ara

Dr. D.N. Chaudhary
Programme Officer
N.S.S.,H.D. jain College,Ara
Government of India
Ministry of human Resource Development
Under the Department of youth Affairs and Sports
NSS Regional centre,Patna - 800 020

Mob. : 8873224332
9430220084 (M)

Ref.....

Date. 25/01/2018

हिन्दुस्तान (26/01/2018)

मतदाता दिवस पर निकाली जागरूकता रैली

आरा/संवेश। राष्ट्रीय मतदाता दिवस पर मुख्यालय के एवडी जैन कॉलेज एनएसएस इकाई के कार्यक्रम पदाधिकारी डॉ दीपन चौधरी के नेतृत्व में रैली निकाली गयी, जो स्टेशन परिसर पहुंच सभा में तब्दील हो गई। मौके पर प्राचार्य डॉ शैलेन्द्र कुमार ओझा, छात्र प्रीतम सिंह, गोरख साह, जगनारायण मंजीत, चिंटू, अरुण सहित अन्य थे। वहीं जगजीवन कॉलेज के छात्रों को मतदाता दिवस पर शपथ दिलाया गया। एसबी कॉलेज के छात्रो द्वारा निकाली गयी रैली को प्राचार्य डॉ अनिल कुमार सिन्हा ने हरी झंडी दिखाकर रवाना किया। एमएम महिला कॉलेज में भी एनएसएस इकाई द्वारा कार्यक्रम आयोजित किया गया। उद्घाटन समन्वयक डॉ प्रसुन्जय कुमार सिन्हा ने किया। इधर, एनएसएस महाराजा कॉलेज इकाई द्वारा संगोष्ठी आयोजित की गई। दूसरी तरफ संदेश में बीडीओ विनय मोहन झा के नेतृत्व में मतदाता जागरूकता रैली निकाली गयी। रैली प्रखंड मुख्यालय से शुरू होकर संदेश बाजार होते हुए किशुन मध्य विद्यालय बुथ तक गया।

NATIONAL SERVICE SCHEME

H. D. Jain College, Ara

NAAC Accredited, Grade B+
www.hdjaincollege.org
E-mail : hdjaincollege@gmail.com

Mob. : 8873224332
9430220084 (M)

Dr. D. N. Chaudhary
Programme Officer
N.S.S., H.D. Jain College, Ara
Government of India
Ministry of Human Resource Development
under the Department of Youth Affairs and Sports
NSS Regional Centre, Patna-800 020

Ref. .....

Date 08/06/018

स्वच्छ भारत इंटर्नशिप के तहत स्वच्छता मेला

आरा | निज प्रतिनिधि

स्वच्छ भारत इंटर्नशिप के तहत एचडी जैन कॉलेज, एसबी कॉलेज और जगजीवन कॉलेज के एनएसएस से जुड़े विद्यार्थियों द्वारा गोद लिए गांवों में स्वच्छता से जुड़े कार्यक्रमों को चलाया जा रहा है। सोमवार को जगजीवन कॉलेज के विद्यार्थियों ने गोद लिये गांव रामापुर सनदिया में स्वच्छता मेला का आयोजन किया।

मौके पर छात्र तन्मय और उनकी टीम द्वारा स्वच्छता पर आधारित नुक्कड़ नाटक का मंचन किया गया। नाटक के माध्यम से खुले में शौच से होने वाली हानि, बीमारियों, हाथ और कपड़ा सफाई पर विशेष रूप से हास्य व्यंग्य और गीतों से लोगों को जागरूक किया गया। मौके पर मुख्य अतिथि दिनेश प्रसाद सिन्हा, मुखिया राजेश्वर पासवान, राष्ट्रपति से पुरस्कृत शैलेश कुमार राय, भुवन पाण्डेय, उज्जवल कुमार, संजय तिवारी आदि मौजूद थे। गांव में यज्ञ होने के कारण लोगों की भीड़ नाटक देखने के लिए जुटी थी।

सोमवार को स्वच्छता मेले में नुक्कड़ नाटक प्रस्तुत करते स्वयंसेवक।

स्वच्छता व शिक्षा पर सर्वे से निकलकर आयीं कई बातें : एचडी जैन कॉलेज के एनएसएस स्वयंसेवकों ने पिपरहियां में स्वच्छता पर सर्वे का काम किया। स्वयंसेवकों ने बताया कि सर्वे के दौरान कई तरह की बातें निकलकर सामने आईं। गांव की महिला ने बताया कि उसकी शादी दस वर्ष के ही उम्र में हो कर दी गयी थी।

ससुराल आने पर मालूम चला कि उसके पति पढ़ते नहीं है तो उसने गहना बेच कर पढ़ाया। स्वयंसेवकों ने सर्वे के क्रम में पढाई के साथ शौचालय की जानकारी ली तो उस महिला के घर में पैसे नहीं होने के कारण शौचालय नहीं होने की बात भी सामने आयी। इसके बाद स्वयंसेवकों ने उप मुखिया को इस मामले से अवगत कराते हुए कदम उठाने की मांग की। मौके पर सनोज कुमार, मंजीत कुमार, पायल सिंह, अनिशा कुमारी, सुधांशु सूर्या, रविशंकर सिंह, साक्षी, श्यामली, ऋषिकेश आदि मौजूद थे।

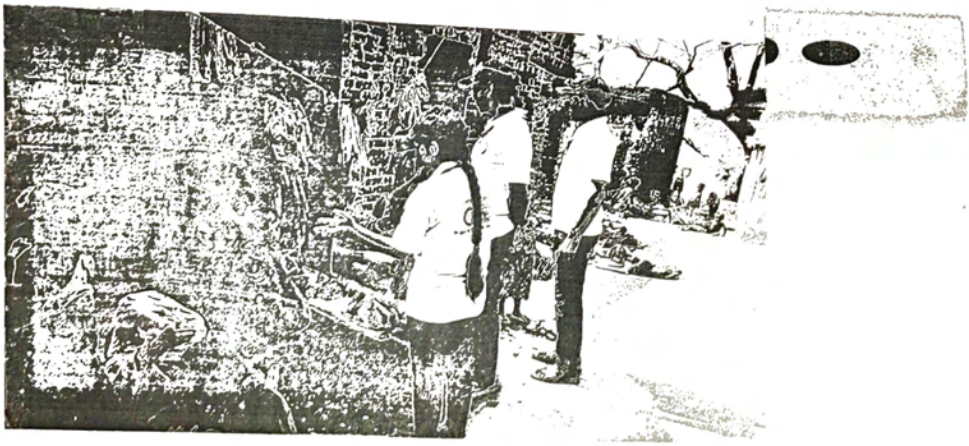

NATIONAL SERVICE SCHEME

H. D. Jain College, Ara

NAAC Accredited, Grade B+
www.hdjaincollege.org
E-mail : hdjaincollege@gmail.com

Mob. : 8873224332
9430220084 (M)

Dr. D. N. Chaudhary
Programme Officer
N.S.S., H.D. Jain College, Ara
Government of India
Ministry of Human Resource Development
under the Department of Youth Affairs and Sports
NSS Regional Centre, Patna-800 020

Ref. .....

Date 08/06/018...

स्वच्छ भारत इंटर्नशिप के तहत स्वच्छता मेला

आरा | निज प्रतिनिधि

स्वच्छ भारत इंटर्नशिप के तहत एचडी जैन कॉलेज, एसबी कॉलेज और जगजीवन कॉलेज के एनएसएस से जुड़े विद्यार्थियों द्वारा गोद लिए गांवों में स्वच्छता से जुड़े कार्यक्रमों को चलाया जा रहा है। सोमवार को जगजीवन कॉलेज के विद्यार्थियों ने गोद लिये गांव रामापुर सनदिया में स्वच्छता मेला का आयोजन किया।

मौके पर छात्र तन्मय और उनकी टीम द्वारा स्वच्छता पर आधारित नुक्कड़ नाटक का मंचन किया गया। नाटक के माध्यम से खुले में शौच से होने वाली हानि, बीमारियों, हाथ और कपड़ा सफाई पर विशेष रूप से हास्य व्यंग्य और गीतों से लोगों को जागरूक किया गया। मौके पर मुख्य अतिथि दिनेश प्रसाद सिन्हा, मुखिया राजेश्वर पासवान, राष्ट्रपति से पुरस्कृत शैलेश कुमार राय, भुवन पाण्डेय, उज्जवल कुमार, संजय तिवारी आदि मौजूद थे। गांव में यज्ञ होने के कारण लोगों की भीड़ नाटक देखने के लिए जुटी थी।

सोमवार को स्वच्छता मेले में नुक्कड़ नाटक प्रस्तुत करते स्वयंसेवक।

स्वच्छता व शिक्षा पर सर्वे से निकलकर आयीं कई बातें : एचडी जैन कॉलेज के एनएसएस स्वयंसेवकों ने पिपरहियां में स्वच्छता पर सर्वे का काम किया। स्वयंसेवकों ने बताया कि सर्वे के दौरान कई तरह की बातें निकलकर सामने आईं। गांव की महिला ने बताया कि उसकी शादी दस वर्ष के ही उम्र में ही कर दी गयी थी।

ससुराल आने पर मालूम चला कि उसके पति पढ़ते नहीं है तो उसने गहना बेच कर पढ़ाया। स्वयंसेवकों ने सर्वे के क्रम में पढाई के साथ शौचालय की जानकारी ली तो उस महिला के घर में पैसे नहीं होने के कारण शौचालय नहीं होने की बात भी सामने आयी। इसके बाद स्वयंसेवकों ने उप मुखिया को इस मामले से अवगत कराते हुए कदम उठाने की मांग की। मौके पर सनोज कुमार, मंजीत कुमार, पायल सिंह, अनिशा कुमारी, सुधांशु सूर्या, रविशंकर सिंह, साक्षी, श्यामली, ऋषिकेश आदि मौजूद थे।

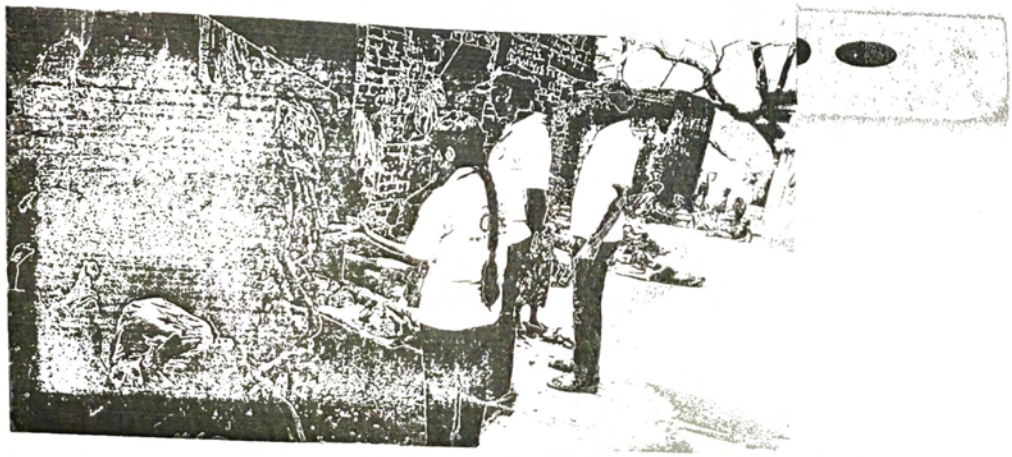

NATIONAL SERVICE SCHEME

H. D. Jain College, Ara

NAAC Accredited, Grade B+

www.hdjaincollege.org

E-mail : hdjaincollege@gmail.com

Mob. : 8873224332
9430220084 (M)

Dr. D. N. Chaudhary

Programme Officer
N.S.S., H.D. Jain College, Ara
Government of India
Ministry of Human Resource Development
under the Department of Youth Affairs and Sports
NSS Regional Centre, Patna-800 020

Ref. .....

Date 04/06/018

समर इंटर्नशिप से जुड़ स्वच्छता के प्रति कर रहे जागरूक

आरा | निज प्रतिनिधि

वीर कुंवर सिंह विश्वविद्यालय के विभिन्न कॉलेजों के विद्यार्थी समर इंटर्नशिप कार्यक्रम के तहत गोद लिए गांवों में स्वच्छता से जुड़े कार्यों को बखूबी अंजाम देने में लगे हैं। रविवार को एचडी जैन कॉलेज के छात्रों ने स्वच्छ भारत समर इंटर्नशिप शिविर सदर प्रखंड के पिपरहिया में लगाया।

पहले दिन गांव की सफाई के साथ साथ विद्यार्थियों ने नाली-गली का सर्वे किया। मौके पर प्रो. दूधनाथ चौधरी, शिवराज सिंह, शिवबहादुर सिंह, संतोष कुमार, मंजीत, सुधांशु, अनीशा, श्यामली, रविशंकर, पायल, नंदिता आदि थे। वहीं जगजीवन कॉलेज के विद्यार्थियों ने रामापुर सनदियां में स्वच्छता कार्यक्रम के तहत नालियों की सफाई की। साथ ही शौचालय बनाने पर लोगों को जागरूक किया। मौके पर भुवन पांडेय, अभिषेक कुमार, रामेश्वर कुमार, अनुराग सिंह, चंदन कुमार आदि थे। इधर, एसबी कॉलेज के छात्रों ने इंटर्नशिप के दौरान ग्राम पंचाल कार्यक्रम का आयोजन किया।

मौके पर ग्रामीणों की समस्याओं को सुना गया। मुखिया, वार्ड सदस्य सहित छात्र अमित कुमार सिंह, गौरव कुमार, अमन कुमार, गोल्डेन कुमार, विकास कुमार, राजन कुमार, प्रेम कुमार, विवेक कुमार, मनीष कुमार मौजूद थे।

स्वच्छ भारत

- जगजीवन कॉलेज के विद्यार्थियों ने लोगों को शौचालय बनाने के लिए जागरूक किया
- सफाई के साथ-साथ विद्यार्थियों ने नली-गली का भी सर्वे किया

रविवार को समर इंटर्नशिप कार्यक्रम में शामिल जैन कॉलेज के विद्यार्थी । । • हिन्दुस्तान

Dr. Chaudhary

NATIONAL SERVICE SCHEME

H. D. Jain College, Ara

NAAC Accredited, Grade B+
www.hdjaincollege.org
E-mail : hdjaincollege@gmail.com

Mob. : 8873224332
9430220084 (M)

Dr. D. N. Chaudhary
Programme Officer
N.S.S., H.D. Jain College, Ara
Government of India
Ministry of Human Resource Development
under the Department of Youth Affairs and Sports
NSS Regional Centre, Patna-800 020

Ref. .....

Date 24.09.2018.....

4 दैनिक जागरण पटना, 25 सितंबर 2018

दैनिक जागरण संस्कारशाला

स्वयंसेवकों ने गीत संगीत से लोगों का मन मोहा

विश्वविद्यालय में राष्ट्रीय सेवा योजना के स्थापना दिवस समारोह का उद्घाटन करते अतिथि

जागरण संवाददाता,आरा : राष्ट्रीय सेवा योजना का 44वां स्थापना दिवस समारोह सोमवार को वीकेएसयू में धूमधाम से मनाया गया। कार्यक्रम का उद्घाटन वीसी डॉ. नंद किशोर साहा ने दीप प्रज्ज्वलित कर किया। विवि परिसर में इस मौके पर भाग लेने वाले स्वयंसेवकों ने गीत, संगीत, नृत्य, भाषण व कविता पाठ किया। एमएम महिला कॉलेज की स्वयंसेवकों में ज्योति, अनामिका, हर्षिता, पल्लवी ने लघु नाटक प्रस्तुत किया। एचडी जैन कॉलेज के स्वयंसेवकों ने सनोज, पायल, साक्षी, सुप्रिया महाराजा कॉलेज के अमृत सिंह, निधान, राघवेन्द्र, राहुल सिंह, एसबी कॉलेज के गौरव पाण्डेय, अमन, जगजीवन कॉलेज के भुवन पाण्डेय, अनुराग, के.के मंडल कॉलेज डुमरांव के सत्यम, कुमारी जूली, ने गीत प्रस्तुत कर सबका मन मोह लिया। इस मौके पर विवि के राष्ट्रीय सेवा योजना के समनवयक डॉ. डीएन. चौधरी, शैलेश राय, अमित कुमार सिंह, सजंय तिवारी, राजन कुमार समेत कई लोग उपस्थित थे।

मंथन कार्यक्रम में होगा छात्र नेताओं का जुटान

जागरण संवाददाता,आरा : भारतीय राष्ट्रीय छात्र संगठन के प्रदेश अध्यक्ष चुन्नु सिंह ने कहा कि संगठन की ओर से 29 व 30 सितंबर को मंथन कार्यक्रम का शुभारंभ भागलपुर से किया जाएगा। जिसमें प्रदेश भर से संगठन के छात्र नेताओं का जमावड़ा होगा। इस सम्मेलन के माध्यम से एनएसयूआई अपनी संगठनात्मक गतिविधियों के अलावा बिहार की राजनीति में छात्र-छात्राओं, शिक्षक-शिक्षकेतर कर्मचारियों की भावनाओं को मजबूती से रखने वाले नेतृत्व की खोज समेत संगठनात्मक गतिविधियों पर आत्मचिंतन किया जाएगा। सोमवार को भोजपुर दौरे पर आए श्री सिंह ने शहीद भवन में पत्रकारों से बातचीत करते हुए कहा कि शिक्षा में बढ़ती अराजकता, छात्र राजनीति के माध्यम से बिहार में बढ़ रही राजनीतिक असमानता को दूर कर राजनीति का शुद्धिकरण करने जैसे मुद्दों पर भी फैसला लिया जाएगा। कार्यक्रम में कांग्रेस पार्टी के कई नेता विधायक और सांसद भी शिरकत करेंगे। कार्यक्रम का मुख्य उद्देश मंथन के माध्यम से बिहार में एक नए नेतृत्व और सकारात्मक नेतृत्व की खोज करना है। मौके पर भोजपुर जिला कांग्रेस अध्यक्ष त्रिवेणी प्रसाद सिंह, एनएसयूआई के प्रदेश महासचिव प्रशांत ओझा, एनएसयूआई के जिला अध्यक्ष मनीष सिंह डुलडुल, विश्वविद्यालय संयोजक नवीन शंकर पाठक, युवा कांग्रेस के प्रदेश सचिव राणा प्रताप सिंह, कमलेश कुमार घवन, सागर, विशाल, राजवीर, आलोक कुमार, गौतम, बन्टी कुमार, प्रकाश कुमार, गिरीश कुमार राय, अजय कुमार तिवारी उर्फ मुनमुन आदि थे।

शहीद भवन में प्रेसवार्ता करते प्रदेश अध्यक्ष व जिलाध्यक्ष • जागरण

NATIONAL SERVICE SCHEME

V.K.S. University, Ara

Dr. D.N. Chaudhary

Mob. : 8873224332
9430220084 (M)

Programme Officer
N.S.S., H.D. Jain College, Ara
Government of India
Ministry of human Resource Development
Under the Department of youth Affairs and Sports.
NSS Regional Centre, Patna - 800 020

Ref. ..... *Date* .....

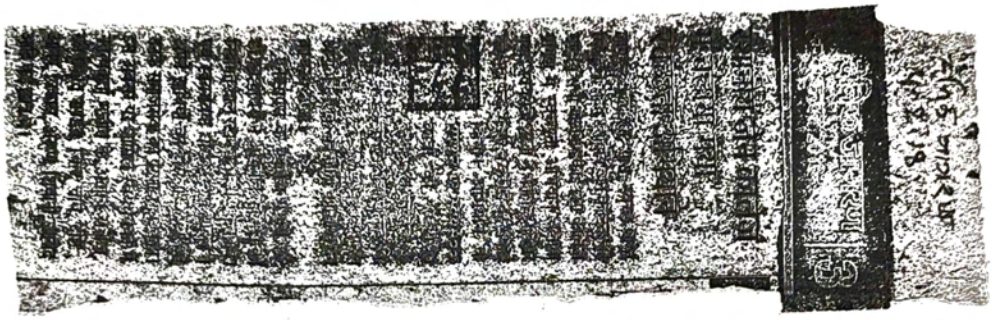

NATIONAL SERVICE SCHEME

H.D.- Jain College,Ara

Dr. D.N. Chaudhary
Programme Officer
N.S.S.,H.D. jain College,Ara
Government of India
Ministry of human Resource Development
Under the Department of youth Affairs and Sports
NSS Regional centre,Patna - 800 020

Mob.: 8873224332
9430220084 (M

Rd

Date 2.4.1.12

दैनिक जागरण
आरा, 25 दिसंबर 2011

दलित बच्चों को गोद लेकर पढ़ाने का लिया संकल्प

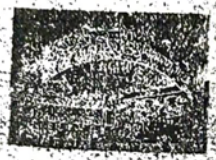

अमरपुर संवाददाता, आरा. गोदना गेट स्थित दलित बच्चों को गोद लेकर पढ़ाने का संकल्प जैन कॉलेज के राष्ट्रीय सेवा योजना के स्वयंसेवकों ने लिया। शनिवार को प्रातः दिवसीय शिविर के समापन अवसर पर इसकी घोषणा करते हुए स्वयंसेवक अनुपमा कुमारी ने दो बच्चों को, चांदनी कुमारी ने एक बच्चा, शाम्भवी ने एक बच्चा, प्रियंका कुमारी एक बच्चा, रजनीकांत पाण्डेय एक बच्चा, अखलाक अहमद एक बच्चा, सजित कुमार एक बच्चा, विकास कुमार ने एक बच्चे को गोद लेकर पढ़ाने का संकल्प लिया।

इस मौके पर स्वयंसेवक वीरेंद्र कुमार एक दलित परिवार के अनाथ बच्चा को पढ़ाई के लिए दस हजार रुपये दान दिया। समापन समारोह की अध्यक्षता करते हुए जैन कॉलेज के प्राचार्य डॉ. कैलाश कुमार सिंहा ने किया। उन्होंने एनएसएस के स्वयंसेवकों का इस कार्य की सराहना की। इस मौके पर जैन कॉलेज राष्ट्रीय सेवा योजना के कार्यक्रम पदाधिकारी डॉ. बृजमोहन चौधरी, डॉ. अशोक कुमार भी उपस्थित थे। संचालन वीरेंद्र कुमार ने की। कार्यक्रम में छात्र राजद के भीम यादव, अरुण, अंतरा, विकास, रवि, अजय चंदन समेत कई लोग उपस्थित थे।
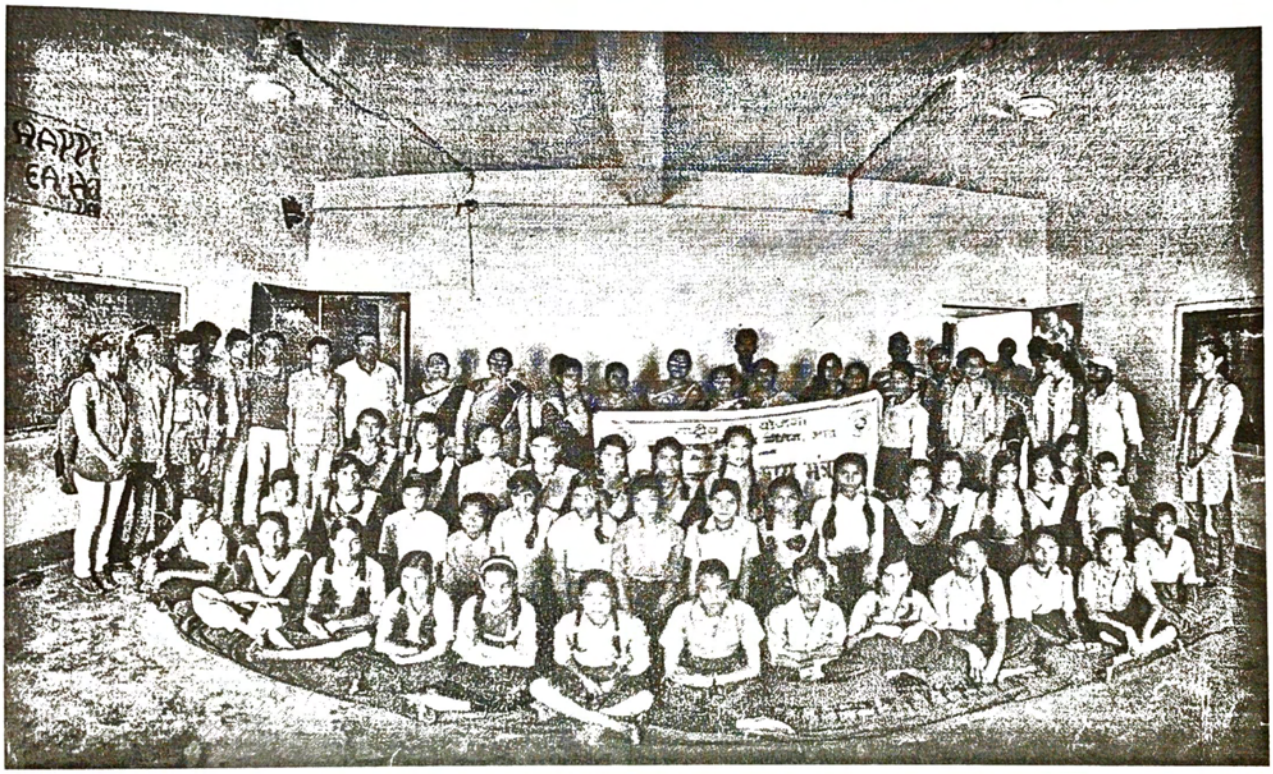
राष्ट्रीय सेवा योजना
महिला बाल विकास मंत्रालय